

“ROBO DE HIDROCARBURO EN DUCTOS – TOMAS CLANDESTINAS 1er. sem 2018”

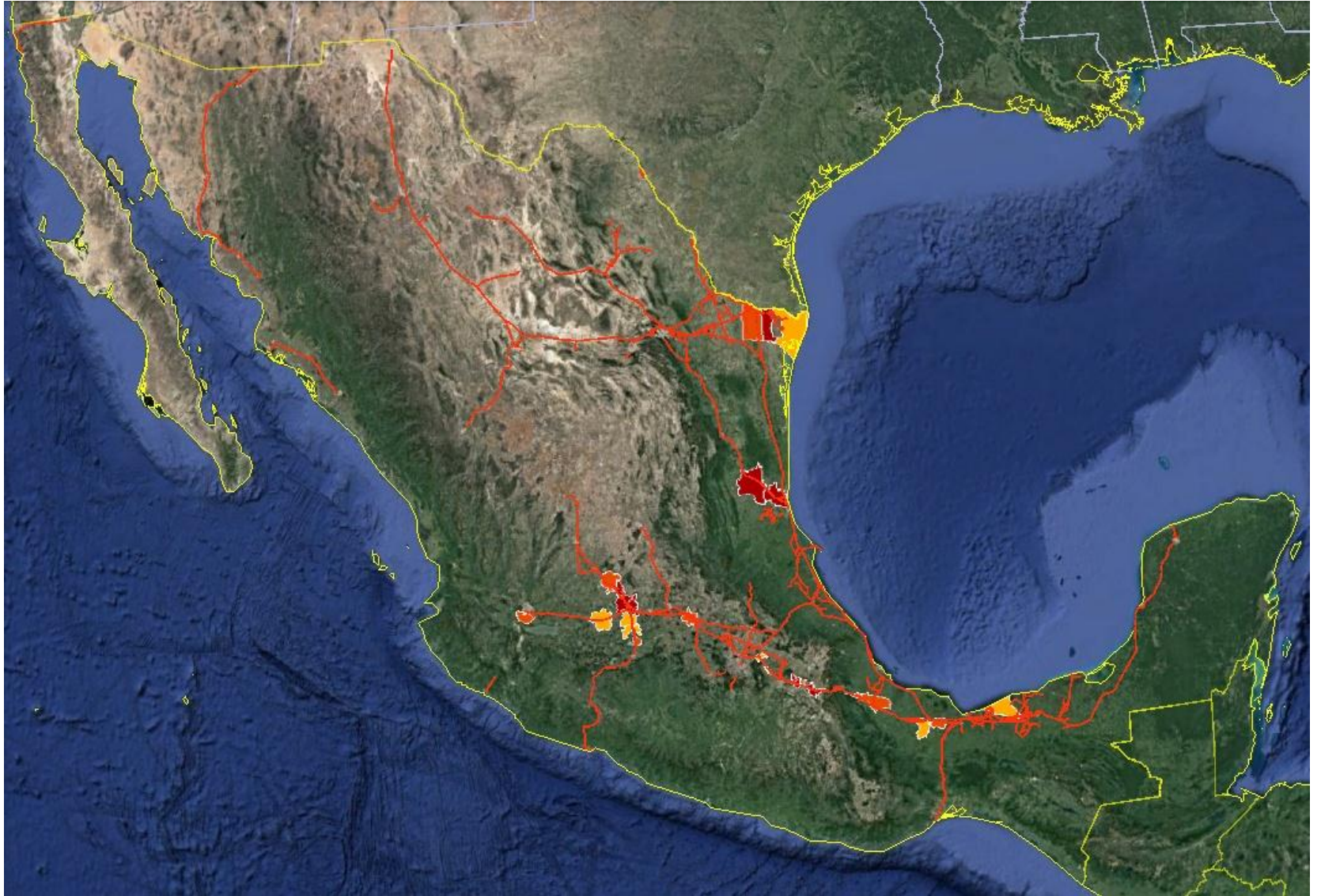



TOMAS CLANDESTINAS

En este 1er semestre 2018 se registraron a nivel nacional 7,590 tomas clandestinas por robo de hidrocarburo, lo que representó un incremento del 49.56% en comparación con el del 2017

En el estado de Puebla en el 1er semestre 2018 se registraron 1,175 tomas clandestinas por robo de hidrocarburo, lo que representó un incremento del 75.64% en comparación con el del 2017

En el país se registró en el 1er semestre del 2018 una toma clandestina cada 34 minutos 38 segundos, mientras que en el estado de Puebla cada 3 horas 44 minutos por robo de hidrocarburo

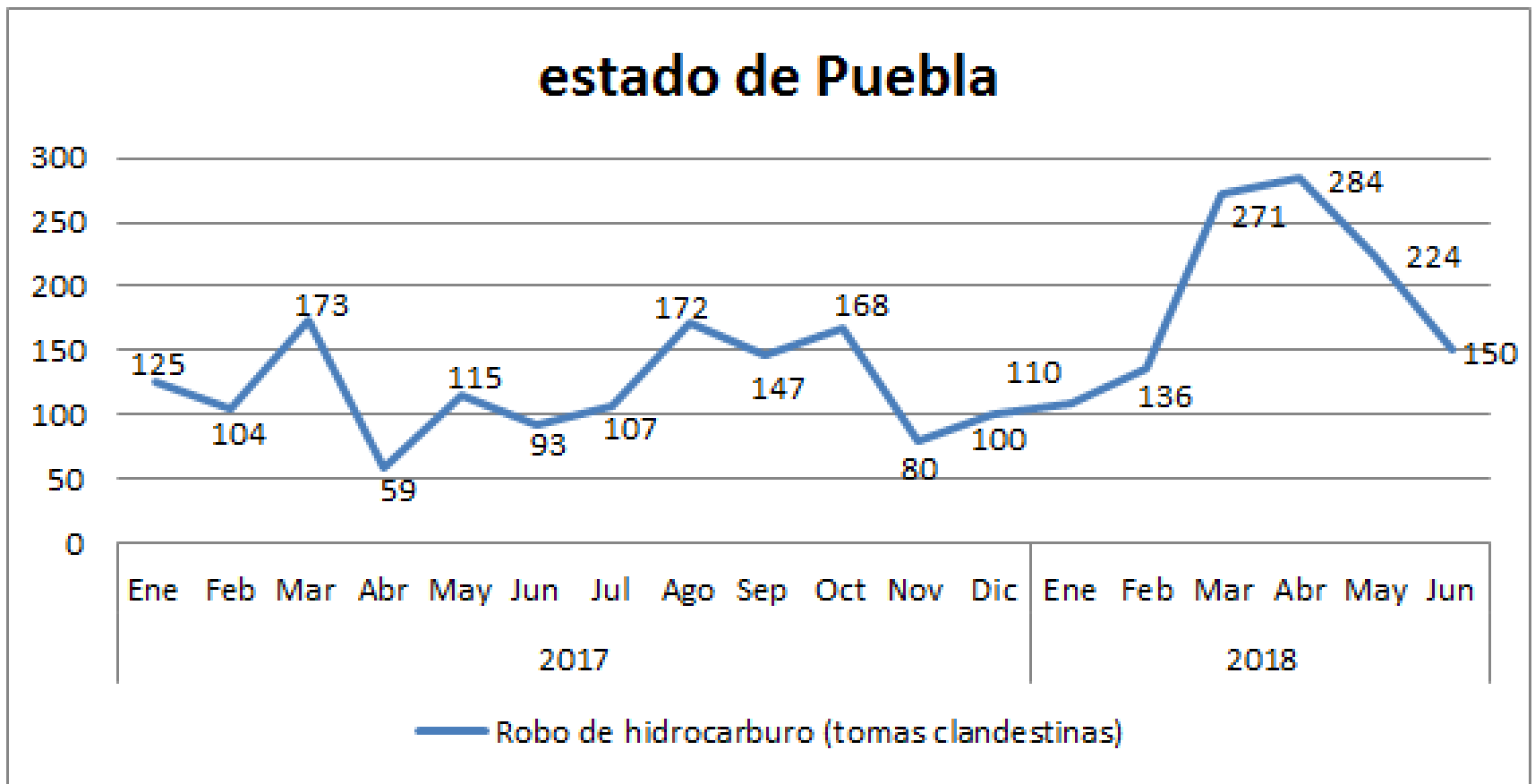

Fuente: IGAVIM, con datos de PEMEX actualizado al 8 de agosto 2018

Jerarquizado por registros de tomas clandestinas

| Entidad | 1er sem 2017 | 1er. Sem 2018 | % Var | Cada que tiempo se registró una toma clandestina 1er. Sem 18 |
|---------|--------------|---------------|----------|--|
| Pue | 669 | 1175 | 75.64% | 3 horas 44 minutos |
| Hgo | 439 | 909 | 107.06% | 4 horas 49 minutos |
| Gto | 991 | 865 | -12.71% | 5 horas 3 minutos |
| Ver | 543 | 844 | 55.43% | 5 horas 11 minutos |
| Jal | 250 | 758 | 203.20% | 5 horas 47 minutos |
| Mex | 460 | 731 | 58.91% | 6 horas |
| Tamps | 619 | 626 | 1.13% | 7 horas |
| Sin | 205 | 345 | 68.29% | 12 horas 42 minutos |
| Tlax | 29 | 210 | 624.14% | 20 horas 51 minutos |
| Mor | 159 | 208 | 30.82% | 21 horas 3 minutos |
| Qro | 138 | 161 | 38.79% | 27 horas 12 minutos |
| NL | 134 | 142 | 5.97% | 30 horas 51 minutos |
| Mich | 129 | 136 | 5.43% | 32 horas 12 minutos |
| Son | 55 | 93 | 69.09% | 47 horas 6 minutos |
| CDMX | 17 | 78 | 358.82% | 2 días 7 horas |
| Chih | 31 | 77 | 148.39% | 2 días 8 horas |
| Tab | 76 | 74 | -2.63% | 2 días 10 horas |
| Oax | 20 | 62 | 210.00% | 2 días 22 horas |
| BC | 74 | 59 | -20.27% | 3 días 1 hora |
| Coah | 28 | 18 | -35.71% | 10 días |
| Dgo | 0 | 12 | #¡DIV/0! | 15 días |
| Chis | 1 | 3 | 200.00% | 60 días |
| Yuc | 0 | 2 | #¡DIV/0! | 90 días |
| Ags | 2 | 1 | -50.00% | 180 días |
| SLP | 6 | 1 | -83.33% | 180 días |
| BCS | 0 | 0 | #¡DIV/0! | Ninguna |
| Camp | 0 | 0 | #¡DIV/0! | Ninguna |
| Col | 0 | 0 | #¡DIV/0! | Ninguna |
| Gro | 0 | 0 | #¡DIV/0! | Ninguna |
| Nay | 0 | 0 | #¡DIV/0! | Ninguna |
| QRoo | 0 | 0 | #¡DIV/0! | Ninguna |
| Zac | 0 | 0 | #¡DIV/0! | Ninguna |

CARPETAS DE INVESTIGACIÓN

En el **1er trimestre del 2018** se denunciaron aproximadamente el 41.61% del total de las tomas clandestinas registradas

En este mismo período a nivel nacional se inició una carpeta de investigación cada 2 horas 51 minutos, mientras que en el estado de Puebla cada 9 horas 31 minutos por robo de hidrocarburo

Nota: Del total de denuncias registradas por la PGR, no se contabilizaron 3 carpetas de investigación que corresponden a “Áreas Centrales” ya que no define la ubicación que compete. (1 del mes de enero y 2 de marzo de este año)

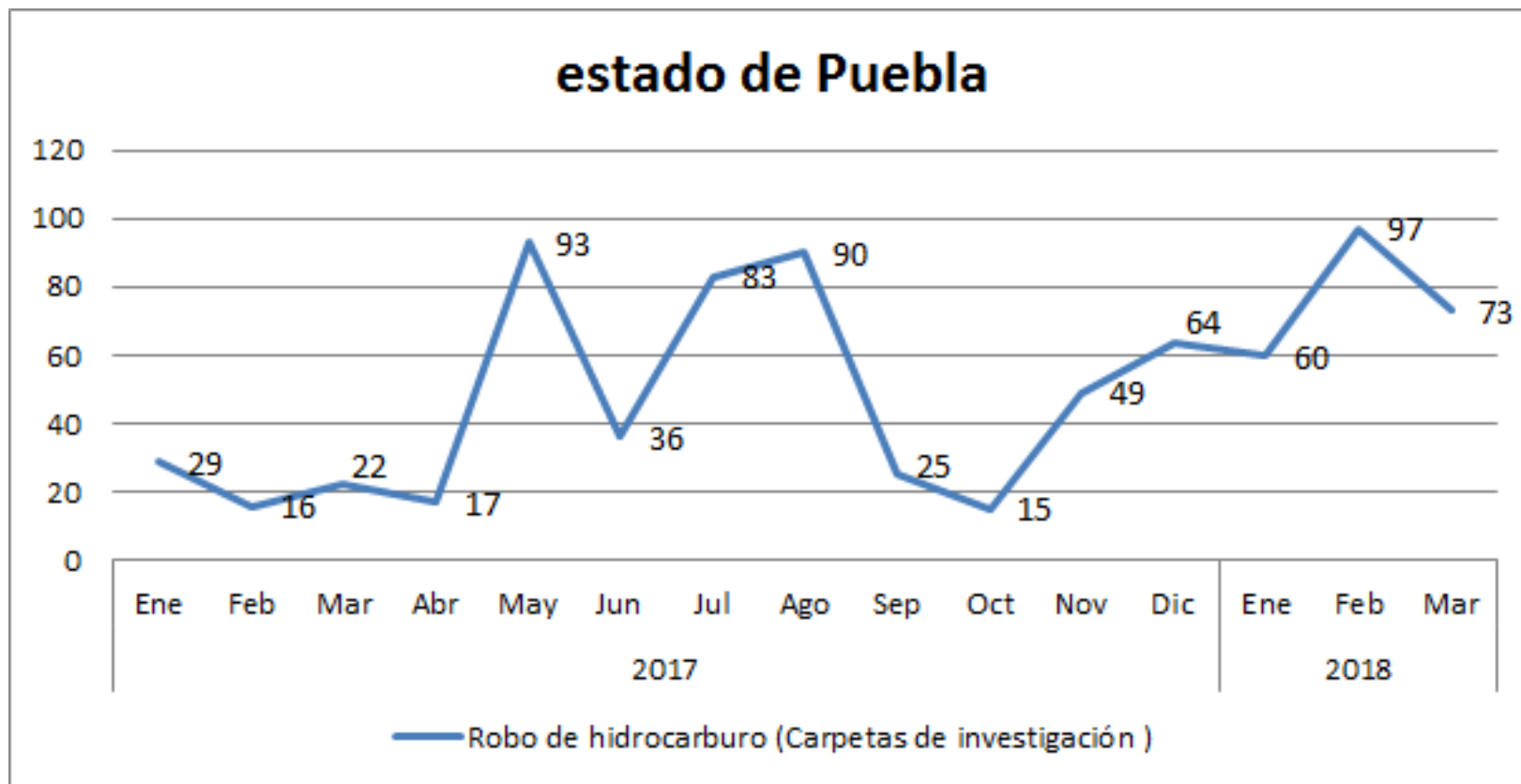

Fuente: IGAVIM, con datos PGR actualizado al 3 de julio 2018

Jerarquizado por registros de denuncias

| Entidad | Tomas clandestinas 1er. Trim 18 | Denuncias 1er. Trim 2018 | % Denuncias vs TC | Cada que tiempo se registró una denuncia en el 1er. Trim 18 |
|--------------|---------------------------------|--------------------------|-------------------|---|
| Gto | 415 | 475 | 114.46% | 4 horas 37 minutos |
| Pue | 517 | 230 | 44.49% | 9 horas 31 minutos |
| Mor | 141 | 178 | 126.24% | 12 horas 18 minutos |
| Sin | 252 | 154 | 61.11% | 14 horas 13 minutos |
| Ver | 381 | 83 | 21.78% | 26 horas 23 minutos |
| Mex | 315 | 65 | 20.63% | 33 horas 42 minutos |
| Tamps | 307 | 65 | 21.17% | 34 horas 42 minutos |
| NL | 69 | 42 | 60.87% | 4 días 7 horas |
| BC | 34 | 39 | 114.71% | 4 días 15 horas |
| Hgo | 455 | 37 | 8.13% | 4 días 21 horas |
| Oax | 33 | 30 | 90.91% | 6 días |
| Son | 27 | 27 | 100.00% | 6 días 16 horas |
| Tlax | 90 | 26 | 28.89% | 6 días 22 horas |
| Chih | 50 | 22 | 44.00% | 8 días 4 horas |
| Qro | 72 | 20 | 27.78% | 9 días |
| Jal | 335 | 19 | 5.67% | 9 días 11 horas |
| CDMX | 61 | 8 | 13.11% | 22 días 12 horas |
| Chis | 1 | 5 | 500.00% | 36 días |
| Mich | 79 | 4 | 5.06% | 45 días |
| Dgo | 9 | 3 | 33.33% | 60 días |
| Nay | 0 | 2 | #jDIV/0! | 90 días |
| Coah | 6 | 1 | 16.67% | 180 días |
| Tab | 42 | 1 | 2.38% | 180 días |
| Ags | 0 | 0 | #jDIV/0! | Ninguna |
| BCS | 0 | 0 | #jDIV/0! | Ninguna |
| Camp | 0 | 0 | #jDIV/0! | Ninguna |
| Col | 0 | 0 | #jDIV/0! | Ninguna |
| Gro | 0 | 0 | #jDIV/0! | Ninguna |
| QRoo | 0 | 0 | #jDIV/0! | Ninguna |
| SLP | 0 | 0 | #jDIV/0! | Ninguna |
| Yuc | 0 | 0 | #jDIV/0! | Ninguna |
| Zac | 0 | 0 | #jDIV/0! | Ninguna |

CONCLUSIONES

- El incremento de tomas clandestinas muestra las alternativas que existen para el delincuente y la vinculación de este delito con otros
- La entidad poblana ocupó la primera posición en el **1er semestre del 2018**, seguido de Hidalgo, Guanajuato, Veracruz y Jalisco por el número de registros de tomas clandestinas
- Es importante aclarar porque existe mayor número de denuncias que registros de tomas clandestinas en: Guanajuato, Morelos, Baja California y Chiapas en el **1er. Trimestre del 2018**
- Tabasco es la entidad federativa que menos denuncias se registraron por sustracción de hidrocarburo
- En el **1er. Trimestre del 2018** Guanajuato fue la entidad con el mayor número de denuncias realizadas, seguido de Puebla; Morelos, Sinaloa y Veracruz

BIBLIOGRAFÍA

Reporte de tomas clandestinas en 2017 y 2018

http://www.pemex.com/acerca/informes_publicaciones/Paginas/tomas-clandestinas.aspx

http://www.pemex.com/acerca/informes_publicaciones/Paginas/tomas-clandestinas2017.aspx

Robo de hidrocarburo

Procuraduría General de la República

PGR



Observatorio Ciudadano Certificado



IGAVIM

OBSERVATORIO CIUDADANO

www.igavim.org igavim.oc@gmail.com



IGAVIM Observatorio Ciudadano



@IGAVIM



**OBSERVATORIO
NACIONAL
CIUDADANO**
SEGURIDAD, JUSTICIA Y LEGALIDAD™



RED NACIONAL
DE OBSERVATORIOS
SEGURIDAD, JUSTICIA Y LEGALIDAD