



# Salarios del cuerpo edilicio

Los 10 municipios más poblados del estado de Puebla

Febrero 2022





# MUNICIPIOS





<b>AMOZOC</b>	<b>Monto mensual bruto (\$)</b>	<b>Monto mensual neto (\$)</b>
PRESIDENTE MUNICIPAL	68,974.80	53,000.00
REGIDORES	47,546.22	38,000.00
SINDICO	47,546.22	38,000.00
CONTRALOR	36,614.16	30,000.00
SECRETARIO	36,614.16	30,000.00
TESORERO	36,614.16	30,000.00

Fuente: IGAVIM con datos de PNT

No dio contestación a la solicitud de información



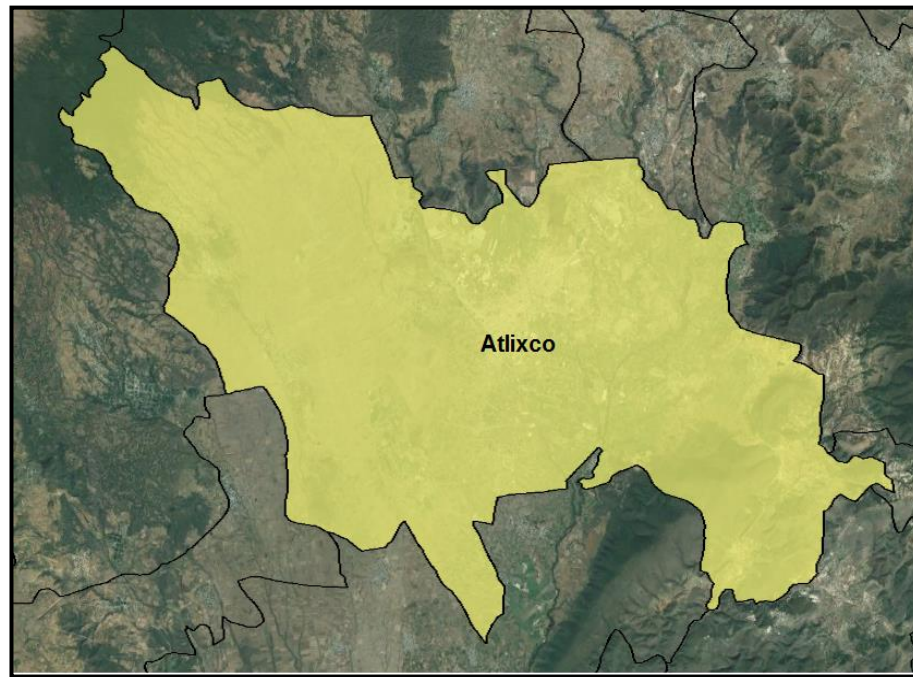

<b>ATLIXCO</b>	<b>Monto mensual bruto (\$)</b>	<b>Monto mensual neto (\$)</b>
PRESIDENTE MUNICIPAL	44,000.10	35,580.61
REGIDORES	38,295.13	31,312.23
SINDICO	38,295.13	31,312.23
CONTRALOR	36,225.05	29,729.03
SECRETARIO	30,041.58	24,999.91
TESORERO	42,327.30	34,396.04

Fuente: IGAVIM con datos de PNT, de acuerdo con la respuesta de información SI-08-2022

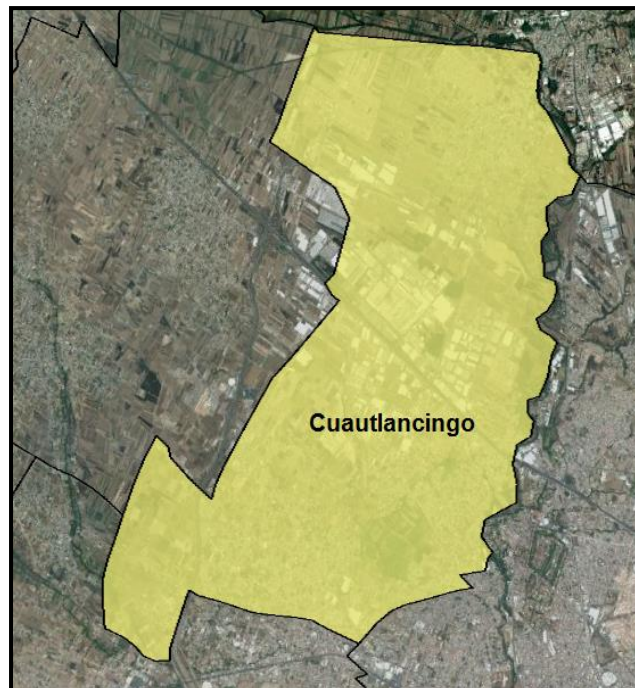

<b>CUAUTLANCINGO</b>	<b>Monto mensual bruto (\$)</b>	<b>Monto mensual neto (\$)</b>
PRESIDENTE MUNICIPAL	78,974.80	60,000.00
REGIDORES	50,403.38	40,000.00
SINDICO	50,403.38	40,000.00
CONTRALOR	36,614.18	30,000.00
SECRETARIO	36,614.18	30,000.00
TESORERO	28,768.98	24,000.00

Fuente: IGAVIM con datos de PNT, de acuerdo con la respuesta UAI-04/2022

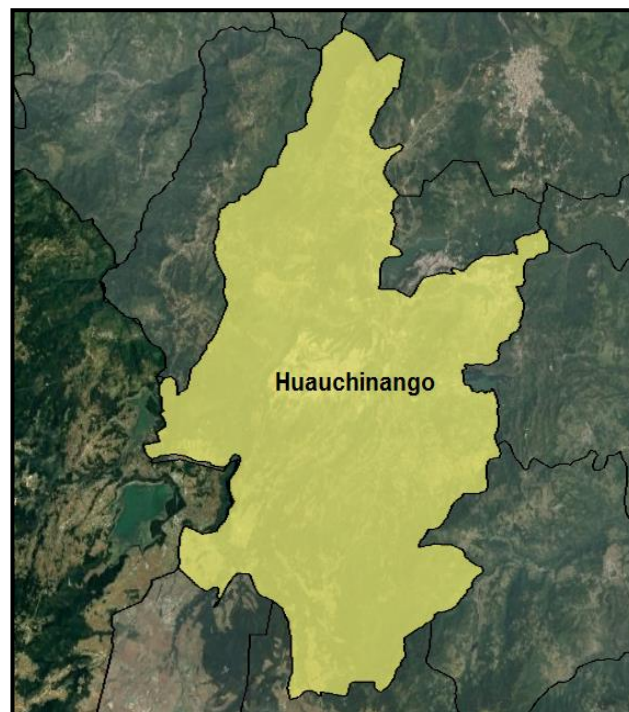

<b>HUAUCHINANGO</b>	<b>Monto mensual bruto (\$)</b>	<b>Monto mensual neto (\$)</b>
PRESIDENTE MUNICIPAL	56,117.70	44,000.04
REGIDORES	39,229.50	32,000.22
SINDICO	35,000.10	28,765.56
CONTRALOR	44,689.20	36,000.08
SECRETARIO	44,689.20	36,000.08
TESORERO	44,689.20	36,000.08

Fuente: IGAVIM con datos de PNT y respuestas de solicitud información  
210432622000002

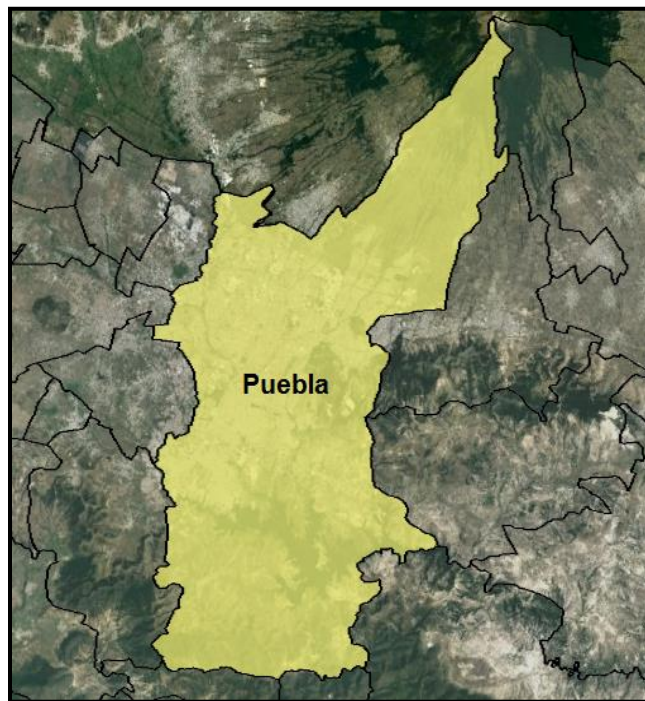

<b>PUEBLA</b>	<b>Monto mensual bruto (\$)</b>	<b>Monto mensual neto (\$)</b>
PRESIDENTE MUNICIPAL	NP	NP
REGIDORES	NP	NP
SINDICO	NP	NP
CONTRALOR	96,194.76	69,777.82
SECRETARIO	86,992.86	63,520.52
TESORERO	96,194.76	69,777.82

Fuente: IGAVIM con datos de PNT, de acuerdo con la respuesta 210437022000037





PUESTO	REMUNERACIONES NETAS (MENSUALES)		REMUNERACIONES BRUTAS (MENSUALES)	
	MÍNIMO (\$)	MÁXIMO (\$)	MÍNIMO (\$)	MÁXIMO (\$)
PRESIDENTA / PRESIDENTE MUNICIPAL	110,000.00	130,000.00	156,629.06	186,932.08
REGIDORA / REGIDOR	55,000.00	70,000.00	74,450.30	96,341.80
SINDICA/SINDICO	55,000.00	70,000.00	74,450.30	96,341.80

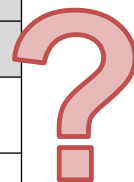

PUEBLA		Monto mensual bruto (\$)	Monto mensual neto (\$)
Coordinador Gral Comunicacion Social	Oficina C Secretario Coord Gral Com Soc	74,450.32	54,877.80
Coordinador General De Transparencia	Ofna C. Secretario de la Coordinación	75,837.34	55,848.72
Subinspector	Coordinacion General De Operaciones	81,635.92	59,781.80
Secretario	Oficina Del C. Secretario De A	96,194.76	69,777.82
Secretario	Gerencia Centro Hist Y Patrim Cultural	74,450.32	54,877.80
Secretario	Ofna C. Secretario De La Sec D Bienestar	96,194.76	69,777.82
Secretario	Ofna C. Secretario De Des Eco	96,194.76	69,777.82
Secretario	Oficina Del C. Secretario De Isg	96,194.76	69,777.82
Director	Dirección General	85,000.00	62,531.98
Secretario	Ofna C. Secretario De La Sec D	86,992.86	63,520.52
Secretario	Oficina Del C. Secretario Seproc	86,979.92	63,511.72
Director General	Dirección General	81,291.60	59,400.22
Secretario	Ofna C. Secretario De La Sec G	96,194.76	69,777.82
Secretario	Ofna C. Secretario De La Sec D	96,194.76	69,777.82
Secretario	Ofna C. Secretario De La Sec I	96,194.76	69,777.82
Director	Coordinación General De Desarrollo	71,395.66	52,739.54





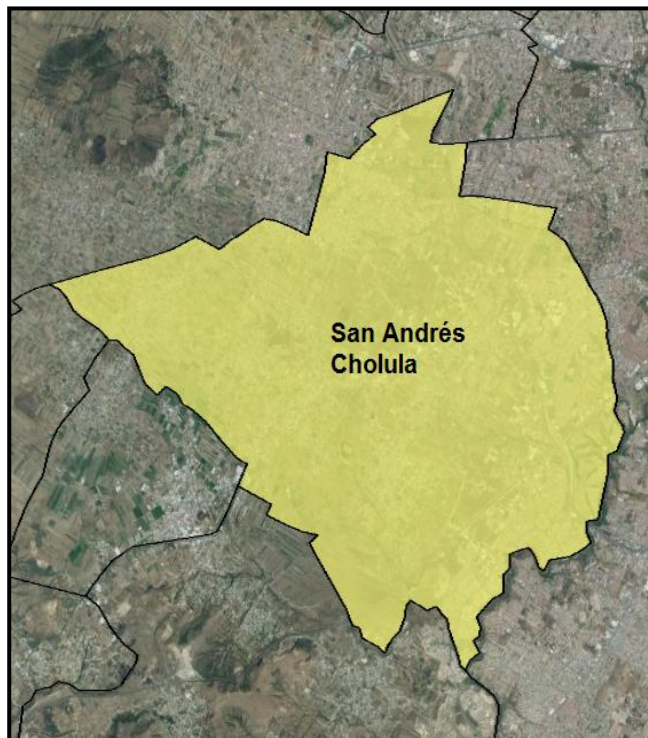

<b>SAN ANDRÉS CHOLULA</b>	<b>Monto mensual bruto (\$)</b>	<b>Monto mensual neto (\$)</b>
PRESIDENTE MUNICIPAL	73,170.65	56,000.00
REGIDORES	61,170.65	47,600.00
SINDICO	61,170.65	47,600.00
CONTRALOR	43,817.00	35,452.00
SECRETARIO	50,939.00	40,438.00
TESORERO	50,939.00	40,438.00

Fuente: IGAVIM con datos de respuestas de solicitud información 210437422000005 y datos de PNT



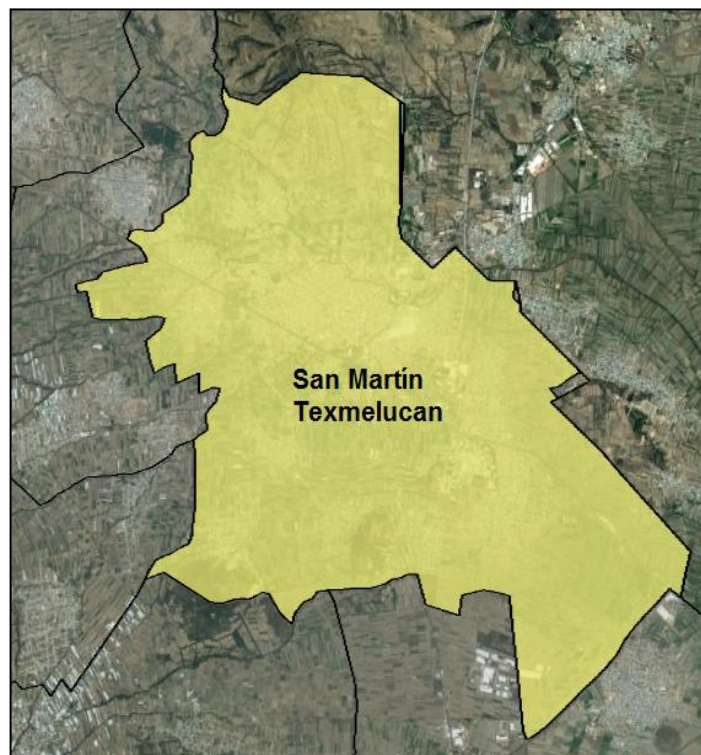

<b>SAN MARTIN TEXMELUCAN</b>	<b>Monto mensual bruto (\$)</b>	<b>Monto mensual neto (\$)</b>
PRESIDENTE MUNICIPAL	68,156.33	52,489.98
REGIDORES	60,659.19	47,241.98
SINDICO	60,659.19	47,241.98
CONTRALOR	53,307.04	42,095.48
SECRETARIO	53,307.04	42,095.48
TESORERO	53,307.04	42,095.48

Fuente: IGAVIM con datos de respuestas de solicitud información SAi 005/2022 y datos de PNT



<b>SAN PEDRO CHOLULA</b>	<b>Monto mensual bruto (\$)</b>	<b>Monto mensual neto (\$)</b>
PRESIDENTE MUNICIPAL	70,359.94	54,035.66
REGIDORES	40,906.68	33,310.88
SINDICO	38,958.90	31,821.22
CONTRALOR	39,371.70	32,135.59
SECRETARIO	37,496.60	30,702.84
TESORERO	37,496.60	30,701.52

Fuente: IGAVIM con datos de PNT, de acuerdo con la respuesta de solicitud información S.A/080/2022



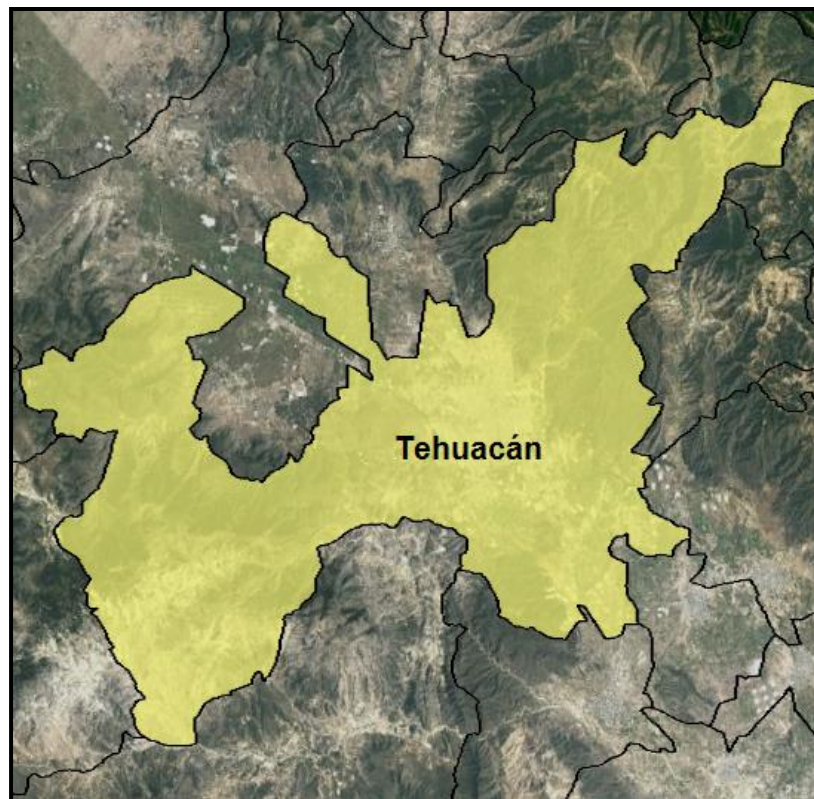

<b>TEHUACÁN</b>	<b>Monto mensual bruto (\$)</b>	<b>Monto mensual neto (\$)</b>
PRESIDENTE MUNICIPAL	70,000.00	53,718.00
REGIDORES	60,000.00	46,718.00
SINDICO	60,000.00	46,718.00
CONTRALOR	45,000.00	36,218.00
SECRETARIO	45,000.00	36,218.00
TESORERO	45,000.00	36,218.00

Fuente: IGAVIM con datos de respuestas de solicitud información y datos de PNT



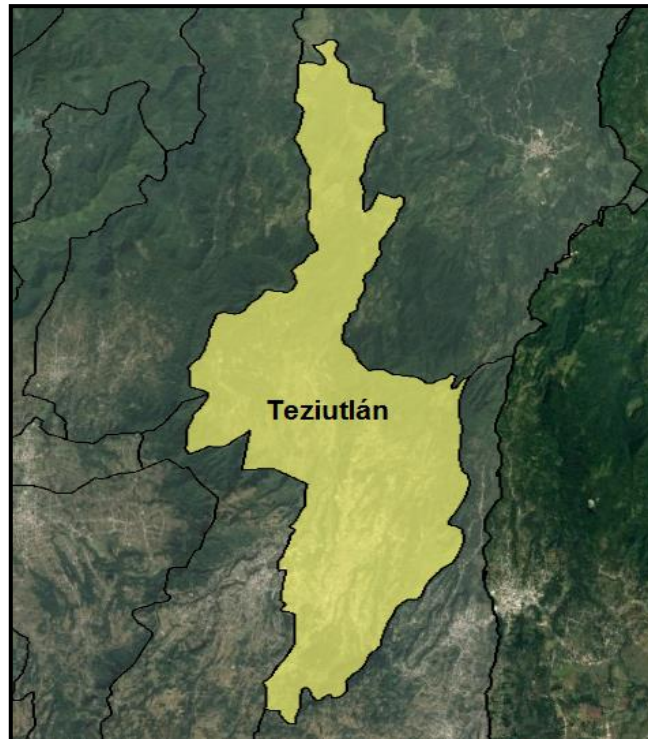

<b>TEZIUTLÁN</b>	<b>Monto mensual bruto (\$)</b>	<b>Monto mensual neto (\$)</b>
PRESIDENTE MUNICIPAL	NR	NR
REGIDORES	NR	NR
SINDICO	NR	NR
CONTRALOR	NR	NR
SECRETARIO	NR	NR
TESORERO	NR	NR

No dio contestación a la solicitud de información ni se actualizaron los registros en la PNT

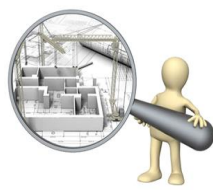



# CONCLUSIONES





- ✓ El municipio de Amozoc y Teziutlán con opacidad al no dar respuesta a la solicitud de información
- ✓ Teziutlán no tiene registros actualizados de su tabulador en la Plataforma Nacional de Transparencia (PNT)
- ✓ Atlixco, Cuautlancingo, Puebla y San Pedro Cholula fueron los municipios que refirieron la respuesta del tabulador al publicado en la PNT
- ✓ Huauchinango, San Andrés Cholula, San Martín Texmelucan y Tehuacán coinciden sus tabuladores en la respuesta de la solicitud de información y el publicado en la PNT
- ✓ El Ayuntamiento de Puebla tiene publicados solo los rangos de los salarios brutos y netos del Presidente municipal, Regidores y Síndica municipal y por lo menos se identificaron 16 puestos que tienen un salario superior a los \$70,000 brutos
- ✓ Es importante remarcar que el ejercicio de gobierno abierto converge en la transparencia y la participación ciudadana como criterios básicos, buscando propiciar un ambiente de rendición de cuentas e innovación social.



[www.igavim.org](http://www.igavim.org) [igavim.oc@gmail.com](mailto:igavim.oc@gmail.com)

 IGAVIM Observatorio Ciudadano

 @IGAVIM

