



PANTEONES

Los 10 municipios más poblados del estado de Puebla

Marzo 2022





INTRODUCCIÓN





Una de las funciones y servicios públicos que tienen a su cargo los ayuntamientos son los panteones, tal y como lo indica la Constitución Política de los Estados Unidos Mexicanos en su artículo 115 fracción III inciso e y la Ley Orgánica Municipal del estado de Puebla en su artículo 199 fracción V.

Es un servicio público que poco se le da seguimiento, en algunos casos estos sitios ya se encuentran saturados, sin embargo, debido a la pandemia los impactos acumulativos fueron ascendentes y no previstos, por lo que resulta necesario conocer su estatus y las alternativas de infraestructura para su ampliación y/o nueva construcción.

El siguiente reporte, muestra el número de panteones que hay en los 10 municipios más poblados del estado de Puebla, su estatus y la vinculación con otras herramientas.



MUNICIPIOS





	Nombre	Estatus
Amozoc	San Miguel	Operando
	Cristo Rey	Operando
	Jocotzingo	Operando
	La Calera	Operando
	La Concepción	Operando
	San Nicolás General	Operando
	Villas Guadalupe	Sin operar
	Chachapa	Operando
	San Mateo Mendizabal	Operando
	Getsemani	Operando
	Bosque eterno	Operando

Observaciones

Se tienen registrados 11 panteones, los cuáles están operando.

Por otro lado, de acuerdo con el Censo Nacional de Gobiernos Municipales y Demarcaciones Territoriales de la Ciudad de México (INEGI) 2021, se tienen registrados 16 y en operación.

Recomendación

Publicar y transparentar el estatus puntual de los panteones y aclarar esta diferencia de registros

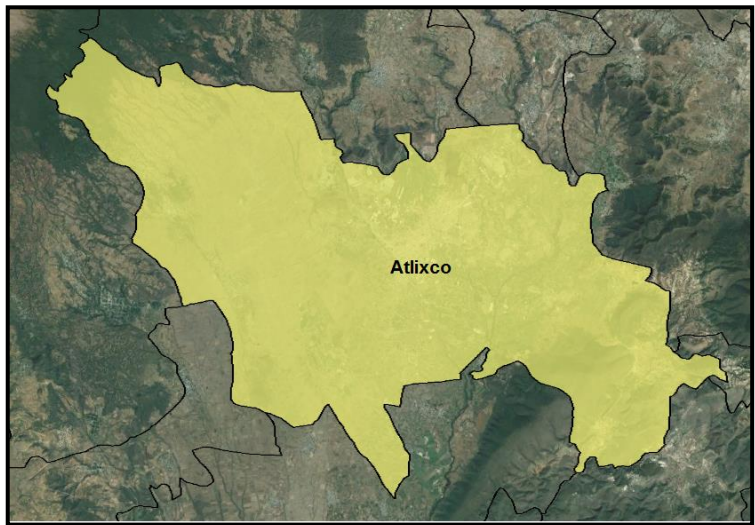

	Nombre	Estatus
Atlixco	Municipal de Atlixco	No indica
	Municipal de Mártires	No indica
	La Magdalena Axocopan	No indica
	Metepec	No indica
	San Jerónimo Caleras	No indica
	Santo Domingo Atoyatempan	No indica
	San Felix Almazan	No indica
	Agrícola Ocotepec	No indica
	San Miguel Ayala	No indica
	Francisco Villa	No indica
	San Agustín Ixtahuixtla	No indica
	San Juan Castillotla	No indica
	San Agustín Huixaxtla	No indica
	Otilio Montaña	No indica
	San Pedro	No indica
	Santa Lucía Cosamaloapan	No indica
Guadalupe Huexocoapan	No indica	
San Felipe Xonacayucan	No indica	
	Particular San Miguel	No indica

Observaciones
 Se tienen registrados 19 panteones. Sin embargo, el Censo Nacional de Gobiernos Municipales y Demarcaciones Territoriales de la Ciudad de México (INEGI) 2021, tiene registrados solo 2 y en operación. Por otro lado, el gobierno municipal indica que el período de vida de los panteones se debe al uso de las fosas, como lo establece el Reglamento municipal de panteones (artículo 16 fracción II) de uso temporal con un mínimo de 7 años y un máximo de 21. En caso de presentarse algún desastre natural o catástrofe del daño de los inmuebles las autoridades valorarán llevar a cabo la reconstrucción de los panteones

Recomendación
 Publicar y transparentar el estatus puntual de los panteones y aclarar la diferencia de registros.

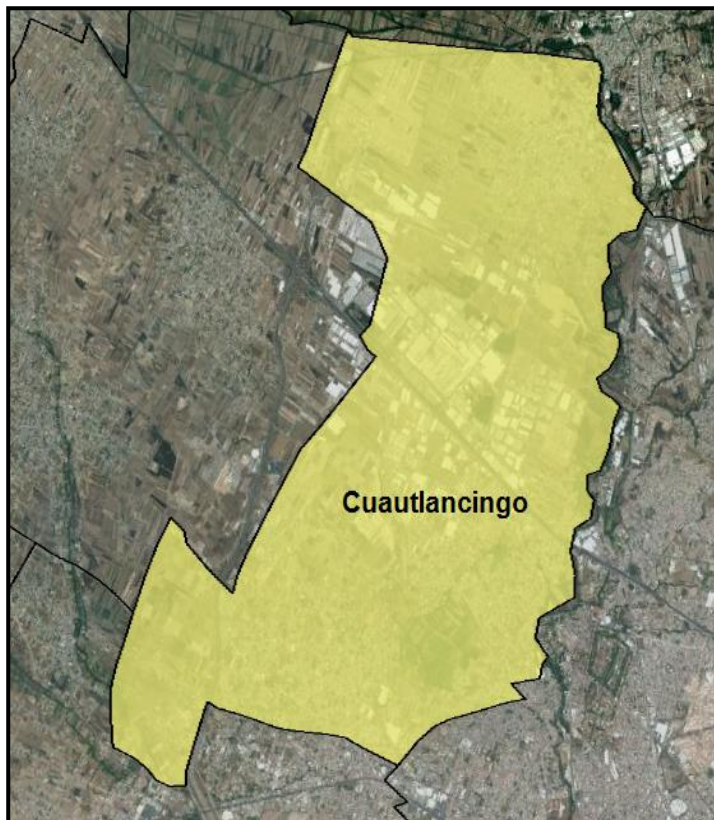

	Nombre	Estatus
Cuautlancingo	Hay 7 panteones de los cuáles 4 son municipales	No indica

Observaciones

Se tienen registrados 7 panteones y se especifica que de estos, 4 son municipales.

Sin embargo, de acuerdo con el Censo Nacional de Gobiernos Municipales y Demarcaciones Territoriales de la Ciudad de México (INEGI) 2021 se tiene registrados 4 y en operación.

Por otro lado, el ayuntamiento indicó que no es posible determinar su estatus, toda vez que, derivado de la pandemia provocada por el virus SARS CoV-2, ha variado sustancialmente la tasa de mortalidad

Recomendación

Publicar y transparentar el estatus puntual de los panteones

Fuente: IGAVIM con datos respuesta solicitud información UT/99/2022

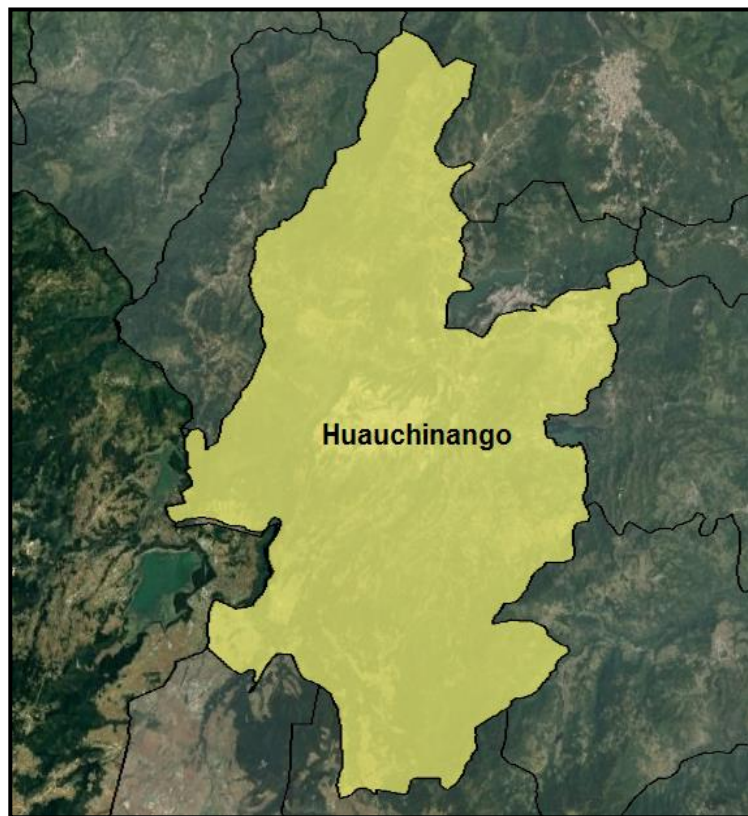

	Nombre	Estatus
Huachinango	Municipal del Centro	Finalizó
	Colinas de la Paz	Finalizó
	Lomas de Cuautlita	Reciente

Observaciones

Se tienen registrados 3 panteones y específica que de estos, 2 han finalizado su vida útil

Sin embargo, el Censo Nacional de Gobiernos Municipales y Demarcaciones Territoriales de la Ciudad de México (INEGI) 2021, tiene registrados 2 y en operación.

Por otro lado, el ayuntamiento indicó que los panteones que han finalizado su vida útil solo pueden sepultar quienes demuestren la propiedad de la tumba y tengan espacio en ellas para realizar una nueva inhumación

Recomendación

Aclarar la diferencia de los registros indicados

Fuente: IGAVIM con datos respuesta solicitud información 210432622000002



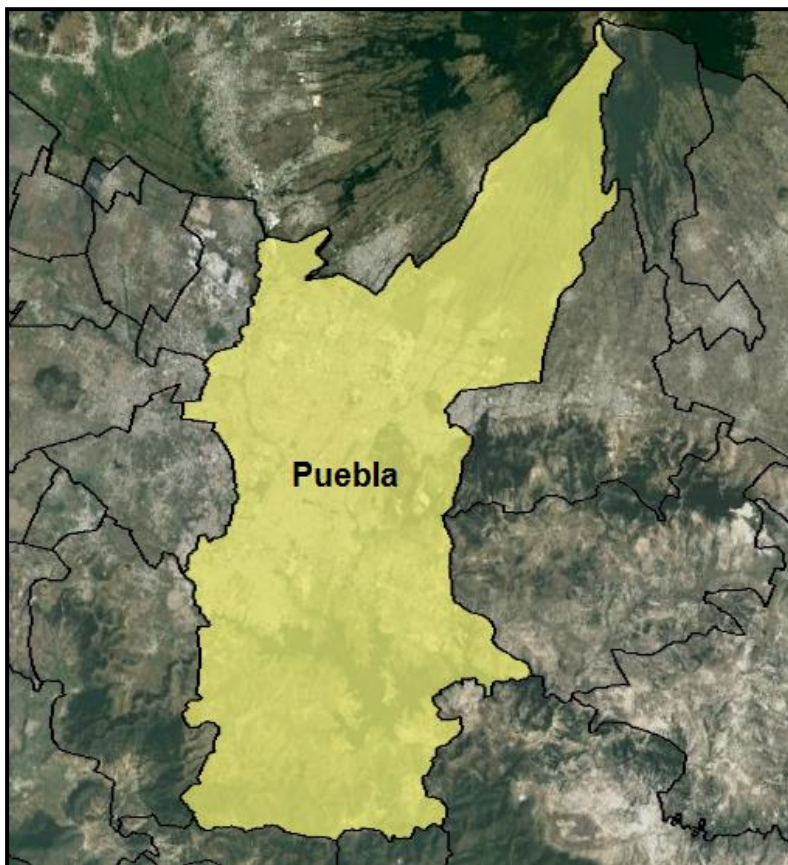

	Nombre	Estatus
Puebla	Municipal	Operando

Observaciones

Se tienen registrados 41 panteones. Sin embargo, de acuerdo con el Censo Nacional de Gobiernos Municipales y Demarcaciones Territoriales de la Ciudad de México (INEGI) 2021, se tienen registrados 34, de los cuáles 33 están definidos en operación, además, el Programa Municipal de Desarrollo Urbano Sustentable 2016 solo tiene registrados 26.

Por otro lado, el gobierno municipal indica que, de acuerdo al comportamiento de inhumaciones realizadas dentro de los últimos 7 años, se considera que el panteón municipal tiene un período de vida aproximado de 16 años derivado de las acciones que se implementan para recuperar fosas. Sin embargo, la ocupación del panteón se encuentra a un 96% de su capacidad. Se tiene planeado para este año realizar el proyecto para la construcción del segundo panteón municipal

Recomendación

Publicar y transparentar el estatus puntual de los panteones y aclarar esta diferencia de registros.



	Nombre	Fosas disponibles
Puebla	Ignacio Romero Vargas	0%
	La Paz	49%
	San Antonio	0%
	Paraíso del ejido	71%
	La Resurrección	35%
	La Carmelita	27%
	San Baltazar Campeche	0%
	Buena Vista	9%
	San Miguel	7%
	San Felipe Huetlipan	0%
	Guadalupe Hidalgo	1%
	San Francisco Totimehuacan	0%
	Guadalupe Victoria Valsequillo	67%
	San Ernesto	67%
	El Aguacate	72%
	El Rincón	82%
	San Jerónimo Caleras	0%
	San Agustín	48%
	Santo Tomás	45%
	Los Remedios	0%
	Los Ángeles	0%
	Teconcuentla	82%
	Dolores	0%
	San Pedro Zacachimalpa	3%
	Teocalli	3%
	Nataly	63%
	Santa Irene	48%
	Santa María Guadalupe Tecola	72%
	Santa María Xonacatepec	0%
	La Puerta del Cielo	42%
	Santo Tomás Chautla	0%
	Anexo Santo Tomás Chautla	1%
8 particulares o concesionados	Sin información	

Se indica la ocupación de los 32 panteones existentes

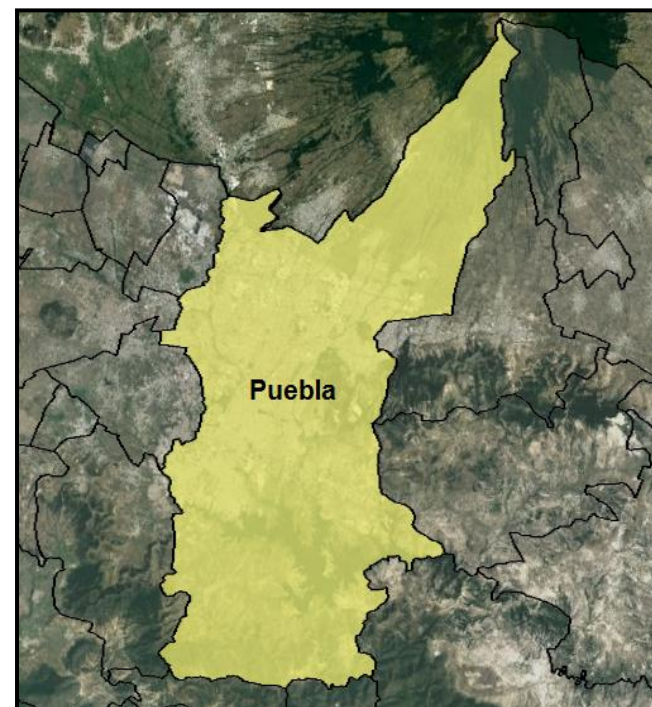

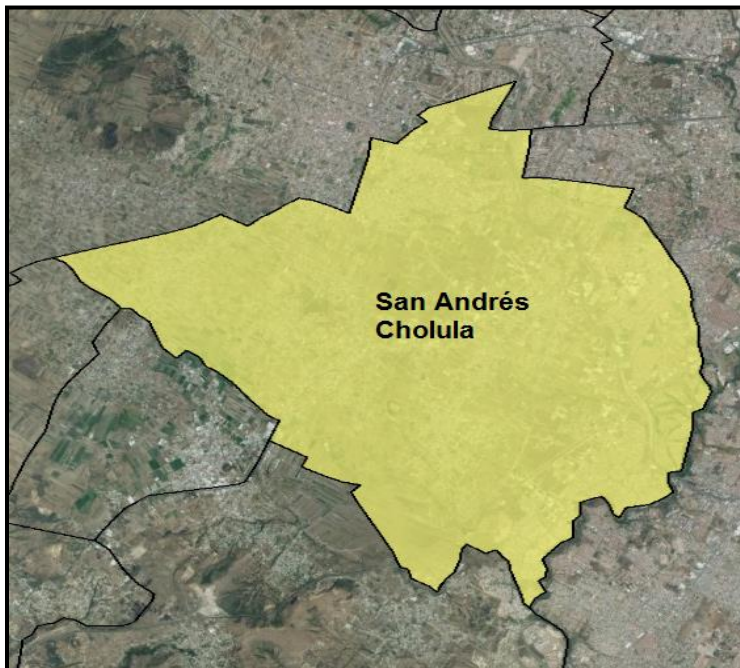

Observaciones

Se tienen registrados 9 panteones, de los cuáles 2 concluyeron su vida útil.

Sin embargo, de acuerdo con el Censo Nacional de Gobiernos Municipales y Demarcaciones Territoriales de la Ciudad de México (INEGI) 2021 se tienen registrados 9 y en operación, además, el Programa Municipal de Desarrollo Urbano Sustentable 2018 tiene registrados 10.

Por otro lado, el ayuntamiento indicó que no se identificó archivo o expediente sobre las alternativas para la construcción de panteones

Recomendación

Aclarar la diferencia de registros indicados

	Nombre	Estatus
San Andrés Cholula	Panteón San Andrés Cholula Municipal	100%
	Panteón Auxiliar Municipal de San Rafael Comac	80%
	Panteón San José	40%
	Panteón Auxiliar Municipal de San Francisco Acatepec	70%
	Panteón Auxiliar Municipal San Luis Tehuiloyocan	100%
	Panteón Auxiliar Municipal San Luis Tehuiloyocan (nuevo)	10%
	Panteón Auxiliar Municipal de San Antonio Cacalotepec	80%
	Panteón Auxiliar Municipal de Tlaxcalancingo	75%
	Panteón Auxiliar Municipal de Santa María Tonantzintla	95%

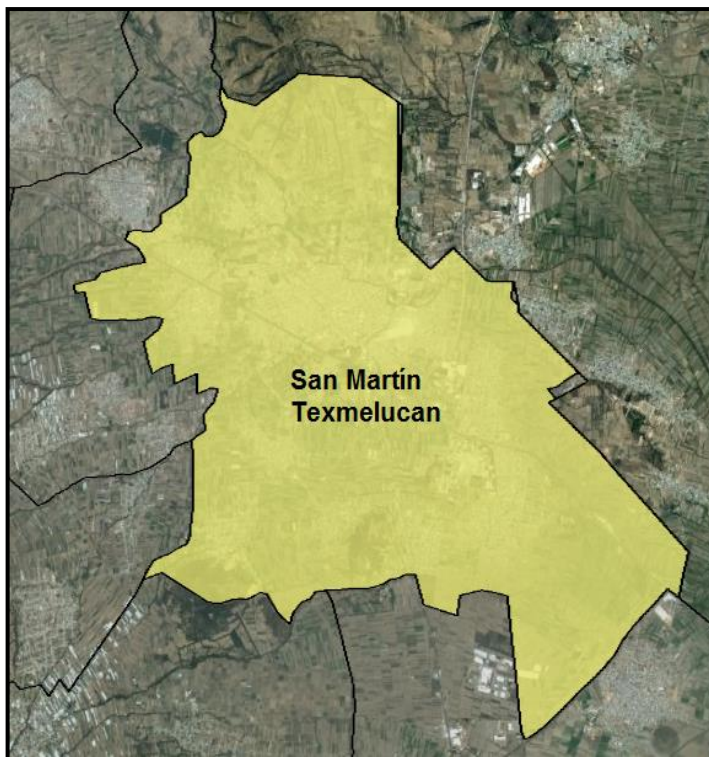

	Nombre	Estatus
San Martín Texmelucan	3 panteones municipales	Sin información
	1 particular	Sin información
	15 panteones en las Juntas Auxiliares	Sin información

Observaciones

Se tienen registrados 19 panteones. Sin embargo, el Censo Nacional de Gobiernos Municipales y Demarcaciones Territoriales de la Ciudad de México (INEGI) 2021, tiene registrados 8 y en operación, además, en el Plan Municipal de Desarrollo Urbano 2013 tiene registrados 13. Por otro lado, el ayuntamiento indicó que el período de vida es permanente y no existen alternativas para la construcción de panteones

Recomendación

Aclarar la diferencia de los registros indicados



	Nombre	Estatus
San Pedro Cholula	2 panteones municipales	Sin información
	1 particular	Sin información
	12 panteones en las Juntas Auxiliares	Sin información

Observaciones
Se tienen registrados 15 panteones. Sin embargo, de acuerdo con el Censo Nacional de Gobiernos Municipales y Demarcaciones Territoriales de la Ciudad de México (INEGI) 2021, se tienen registrados 4 y en operación.

Recomendación
Aclarar la diferencia de los registros indicados

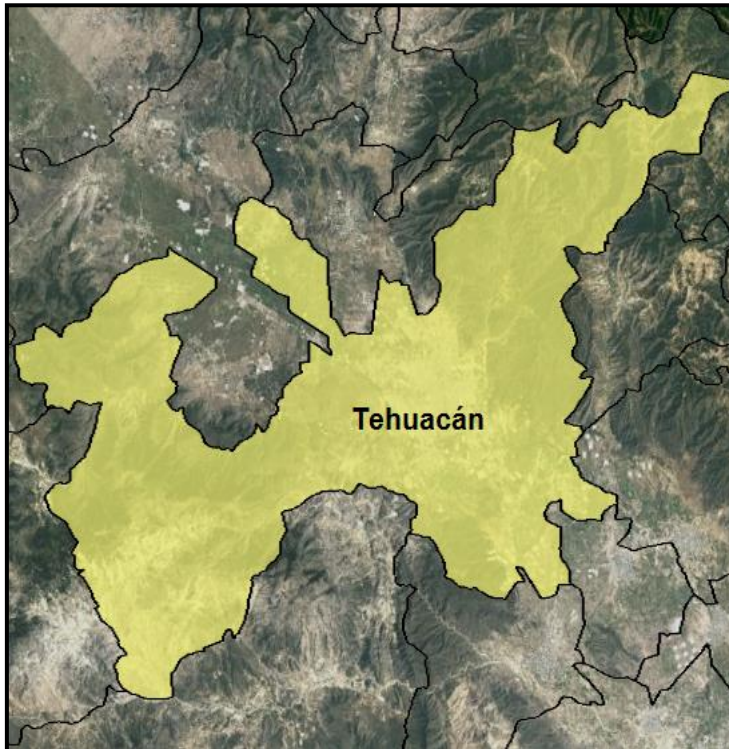

Observaciones

Se identificaron 14 panteones, mismo número que de acuerdo con el Censo Nacional de Gobiernos Municipales y Demarcaciones Territoriales de la Ciudad de México (INEGI) 2021, se tienen registrados, sin embargo, el Programa Municipal de Desarrollo Urbano Sustentable 2014 solo tiene registrados 7.

Por otro lado, el ayuntamiento indicó que el Panteón Municipal cuenta con aproximadamente 15,000 fosas, las cuales ya tienen una constancia de posesión y debido a los usos y costumbres 10,000 de ellas han sido reutilizadas más de una vez. Su período de vida es relativo al número de fosas que se encuentran constituidas conforme al terreno delimitado, si bien es cierto que aún se pueden generar los servicios de inhumaciones y/o exhumaciones, estas son a petición de los usuarios que cuentan con derechos de perpetuidad o de temporalidad sobre las fosas, es por lo anterior, que el tiempo de vida del panteón se limita a su capacidad; debido a la situación mencionada, la Dirección de Servicios Públicos Municipales se ha dado a la tarea de realizar un proyecto para la construcción de un nuevo recinto, una vez concluido será presentado a las instancias correspondientes para su análisis y aprobación

Recomendación

Aclarar los registros, diseñar y publicar las alternativas y transparentar el estatus de cada uno.

	Nombre	Estatus
Tehuacán	Municipal	Saturado
	2 particulares	Sin información
	10 en Juntas Auxiliares y 1 en inspección	Los panteones de San Nicolás Tetitzintla, San Lorenzo Teotipilco y San Pedro Acoquiaco se encuentran saturados. No se tiene información de los restantes

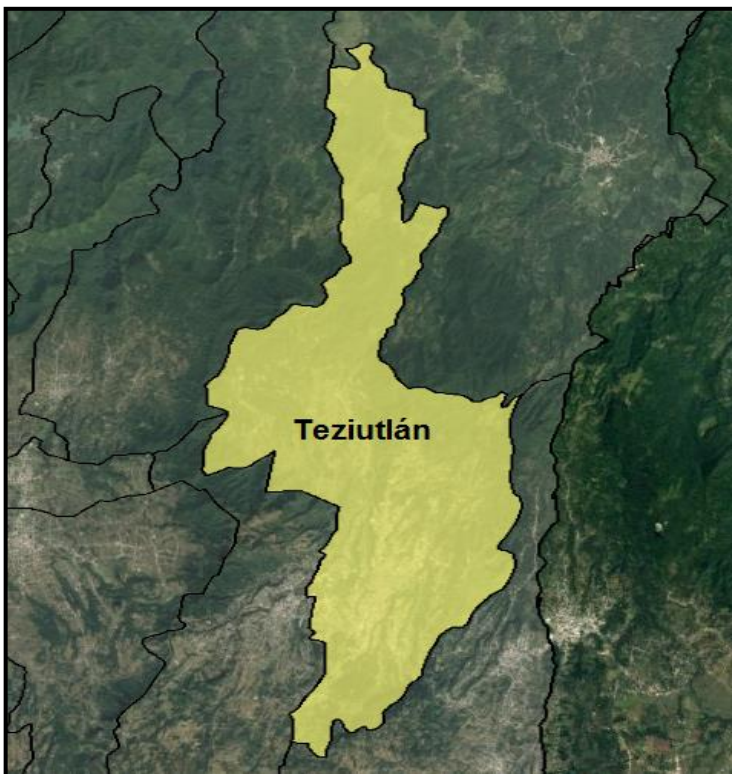

	Nombre	Estatus
Teziutlán	16 panteones	Saturados

Observaciones

Se tienen registrados 16 panteones, mismo número que de acuerdo con el Censo Nacional de Gobiernos Municipales y Demarcaciones Territoriales de la Ciudad de México (INEGI) 2021, se tienen registrados. Por otro lado, el ayuntamiento indicó que se ha sepultado en los lugares que tienen gavetas, ya que no hay terrenos disponibles. Se tiene el proyecto para abrir nuevos panteones, los cuales apenas están en proceso de encontrar terrenos disponibles.

Recomendación

Transparentar el estatus y diseñar y publicar las alternativas



CONCLUSIONES



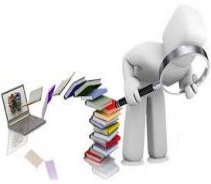

- ✓ En los 10 municipios analizados, se recomendó aclarar y transparentar la diferencia de registros en relación a los panteones.
- ✓ Es necesario que 6 de los 10 municipios analizados especifiquen, transparenten y publiquen el estatus de sus panteones
- ✓ Solo 4 municipios tienen publicado el número de panteones en su PMDUS
- ✓ Los registros identificados en INEGI se refieren a panteones públicos, sin embargo, es necesario que el ayuntamiento especifique, actualice y desglose estos y los privados.
- ✓ La mayor diferencia de registros entre la información de INEGI y la respuesta se remarcó en Atlixco
- ✓ El único ayuntamiento que identificó la problemática generada por el SARS Cov-2 fue Cuautlancingo
- ✓ Solo dos ayuntamientos tienen planeado desarrollar el proyecto para la construcción de un segundo panteón municipal, Puebla y Tehuacán



- ✓ Huauchinango y San Andrés Cholula indicaron que cuentan con un panteón de reciente operatividad.
- ✓ Los 10 ayuntamientos no publicaron y/o indicaron en las respuestas, el manejo y control integral de estos sitios durante la pandemia.
- ✓ Es necesario considerar y analizar diferentes sitios como alternativas para la construcción y operatividad de panteones de manera preventiva, considerando que también generan un impacto ambiental negativo acumulativo
- ✓ Es urgente actualizar e incluir el número de panteones y su estatus, con una proyección a mediano plazo en los Programas Municipales de Desarrollo Urbano Sustentable, ya que es necesario para la instrumentación de la planeación urbana.



www.igavim.org igavim.oc@gmail.com

 IGAVIM Observatorio Ciudadano

 @IGAVIM



Observatorio Ciudadano Certificado



RED NACIONAL
DE OBSERVATORIOS
SEGURIDAD, JUSTICIA Y LEGALIDAD

