



“CONCESIONES MINERAS VIGENTES EN MÉXICO”

Marzo 2022



Observatorio Ciudadano Certificado

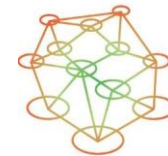

RED NACIONAL
DE OBSERVATORIOS
SEGURIDAD, JUSTICIA Y LEGALIDAD





El presente Reporte plantea dos escenarios los cuales muestran de manera general el alcance del sector minero, tomando como referencia principal las respuestas de solicitudes de información con relación al número de concesiones vigentes.

Se podrá observar una comparativa entre los registros que publicamos en 2019 con los correspondientes a 2021, así como la superficie autorizada.

Fuente Respuestas solicitudes de información

<https://igavim.org/Seguimiento/Respuestas%20Federales/2021/SE/01.pdf> (2021)

<https://igavim.org/respuestasfederalesSE2019.html> (2019)



INTRODUCCIÓN





Datos generales

- El sector minero-metalúrgico en México contribuye con el 2.3 por ciento del Producto Interno Bruto nacional.
- Ocupa el 1er lugar en la producción de plata a nivel mundial.
- Se ubica entre los 10 principales productores de 17 diferentes minerales: 1°plata, 2°fluorita, 3°celestita, 3°sulfato de sodio, 3°wollastonita, 5°bismuto, 5°molibdeno, 5°plomo, 6°cadmio, 6°sulfato de magnesio, 6°zinc, 6°diatomita, 6°barita, 8°yeso, 8°sal, 8°oro, 9°cobre
- De acuerdo a la encuesta anual del Instituto Fraser, México se ubicó en el séptimo sitio, como destino de inversión en América Latina y en el sitio 42 a nivel mundial del índice de atracción de inversión.
- En cuanto a inversión se refiere, el sector minero invirtió 3 mil 532.62 millones de dólares en 2020, lo que significó una disminución de 24.1% en comparación con lo invertido en 2019; el sector continúa manteniéndose como una de las ramas productivas que atrae mayor inversión al país.



Antes de la pandemia, México se situaba dentro de las 10 primeras posiciones de producción de 15 minerales a nivel mundial, es el mayor productor mundial de plata y el sexto productor de oro. El sector representó alrededor del 8.3 % del PIB industrial y aportando un 2.3 % al Producto Interno Bruto Nacional.

La industria minera se vio afectada por diferentes factores aunados a la pandemia, la fase baja del ciclo de precios, la falta de dinamismo de los mercados a nivel nacional y global, la pérdida de competitividad en materia de atracción de inversión, la cual sufrió un impacto significativo en 2020 con una disminución en inversión de 24.1% comparada con el año anterior y reflejándose en 3 mil 532.62 millones de dólares en inversión. La mayor parte de los indicadores económicos del sector minero al finalizar el año reflejaron la crisis por la que atravesó el mundo, aunque en menor medida que en otros sectores. De acuerdo con lo indicado por la Secretaría de Economía la minería, además de esencial, **es y será un factor relevante para el restablecimiento de la economía nacional**, constituyéndose como pieza fundamental para un repunte en el 2021.

En términos de volumen se presentó una caída en la producción de 3.7% entre 2020 y 2019, motivado por la caída de dos de sus principales grupos que seccionan esta actividad: el grupo de metales y minerales siderúrgicos que fue el que presentó la mayor baja en sus niveles (-24.7%), básicamente el carbón no coquizable -37.2% y el coque -29.7% debido a la suspensión de actividades de la principal empresa productora.

El grupo de los minerales no metálicos cayó 5.6% debido a las caídas en el azufre, considerando el cierre de las refinerías de PEMEX que ocasionó una pérdida de 100 mil 889 toneladas respecto de 2019, así como la fluorita que tuvo un decremento de 25.7% por el cierre de una operación minera. Al final del segundo semestre el grupo de los metales preciosos repuntó, generando que el valor de la producción de este grupo de metales alcanzara un total de 142 mil 224.8 millones de pesos, un incremento de 42.5% con relación al año anterior. El oro se mantuvo como el principal producto de la industria minero-metalúrgica nacional, alcanzando una participación de 31.2% en el valor total de la producción, seguido del cobre, con un 23.5% y, la plata, con 19.3%. El grupo de metales industriales no ferrosos también tuvo un desempeño positivo, registrando un incremento de 18.9% en el valor de producción con relación a 2019, en tanto que los minerales siderúrgicos registraron un decremento de 23.9% y los minerales no metálicos un incremento de 2.5%.

3.- Valor de la Producción de Minerales Metálicos, 2020

(Pesos corrientes y participación porcentual por producto)

Productos	Pesos	Participación	Participación Acumulada
		%	%
Total:	495,816,421,294.19	100.00	
Oro	174,922,425,685.45	35.28	35.28
Plata	106,000,703,192.98	21.38	56.66
Cobre	92,332,926,274.80	18.62	75.28
Zinc	49,014,994,443.90	9.89	85.17
Fierro	41,785,033,067.47	8.43	93.59
Plomo	18,730,224,709.89	3.78	97.37
Molibdeno	11,804,744,981.72	2.38	99.75
Manganeso	1,112,078,738.02	0.22	99.98
Selenio	64,759,900.00	0.01	99.99
Otros	48,530,299.97	0.01	100.00

Fuente: Dirección de Control Documental, Dirección General de Minas; Secretaría de Economía; Instituto Nacional de Estadística y Geografía, S.H.C.P.; Inventario de Bancos de Materiales, Subsecretaría de Infraestructura, S.C.T.; e Investigación Directa



NÚMERO DE CONCESIONES MINERAS



Distribución de las concesiones mineras en México

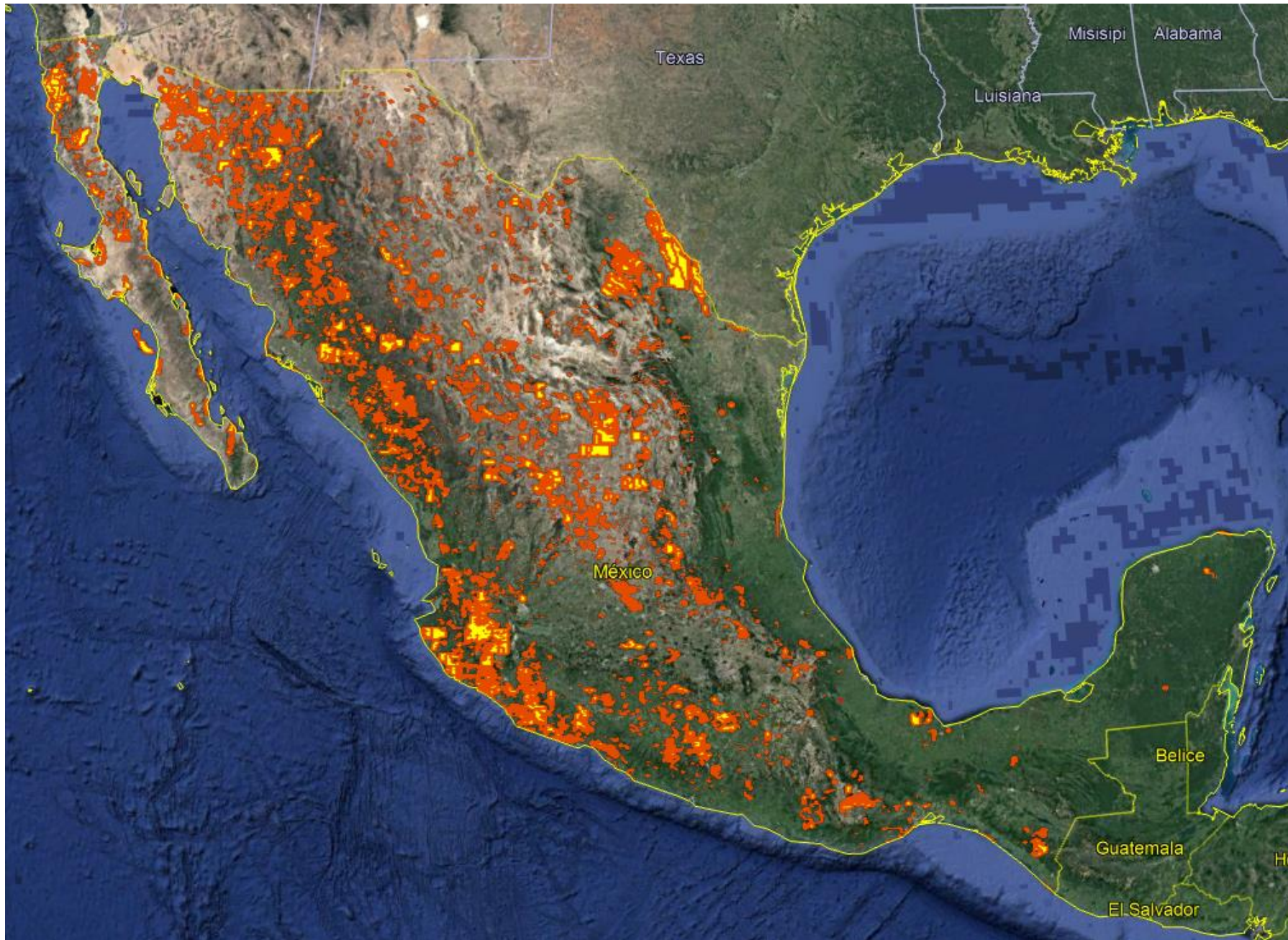



De acuerdo con el artículo 6 de la Ley Minera, la exploración, explotación y beneficio de los minerales o sustancias son de utilidad pública, serán preferentes sobre cualquier otro uso o aprovechamiento del terreno, con sujeción a las condiciones que establece la misma, y únicamente por ley de carácter federal podrán establecerse contribuciones que graven estas actividades.

La Secretaría, previo a expedir títulos de concesión, deberá solicitar información necesaria a las autoridades competentes a fin de verificar si, dentro de la superficie en la que se solicita la concesión, se realiza alguna de las actividades de exploración y extracción de petróleo y de los demás hidrocarburos o del servicio público de transmisión y distribución de energía eléctrica. En caso de que la información solicitada confirme la realización de alguna de las actividades a que se refiere el párrafo segundo de este artículo dentro de la superficie para la que se solicita la concesión, la Secretaría, con base en un estudio técnico que realice con la Secretaría de Energía y en el cual se determine la factibilidad de la coexistencia de actividades mineras con las actividades de exploración y extracción de petróleo y demás hidrocarburos, o con las de servicio público de transmisión y distribución de energía eléctrica, en la misma superficie, podrá negar la concesión minera u otorgarla excluyendo la superficie que comprendan las actividades preferentes, en la medida en que resulten incompatibles con la explotación minera.

Concesiones Mineras

Núm.	Entidad	Número de concesiones en 2019	Concesiones vigentes hasta 2019	Número de concesiones en 2021	Concesiones vigentes posteriores 2021	Superficie concesionada (Has) 2019	Superficie concesionada (Has) 2021	% var sup. concesionada
1	Aguascalientes	159	137	141	90	100,589.18	59,678.35	-40.67
2	Baja California	593	542	547	466	1,065,942.61	715,079.27	-32.92
3	Baja California Sur	162	153	161	115	470,672.20	468,519.58	-0.46
4	Campeche	17	16	17	14	6,399.05	6,392.33	-0.10
5	Chiapas	82	75	53	37	791,877.97	118,465.93	-85.04
6	Chihuahua	3,556	2,634	3,126	1,834	1,888,559.94	1,402,931.89	-25.71
7	Coahuila	1,965	1,597	1,866	1,270	1,627,722.01	768,602.91	-52.78
8	Colima	291	271	271	232	209,574.65	188,137.40	-10.23
9	Durango	3,496	2,808	3,349	2,007	1,839,133.62	1,315,844.72	-28.45
10	Guanajuato	647	532	618	440	287,785.53	216,011.11	-24.94
11	Guerrero	634	587	612	501	744,162.55	673,635.73	-9.48
12	Hidalgo	411	338	394	159	146,516.99	111,136.84	-24.15
13	Jalisco	1,383	1,204	1,311	977	1,312,670.25	1,285,342.20	-2.08
14	México	237	208	228	160	157,615.41	133,719.41	-15.16
15	Michoacán	799	690	745	561	834,706.97	721,194.98	-13.60
16	Morelos	50	49	50	45	27,445.91	21,810.78	-20.53
17	Nayarit	425	352	406	297	311,163.57	269,755.08	-13.31
18	Nuevo León	594	506	572	387	359,228.57	94,674.02	-73.65
19	Oaxaca	326	268	284	216	452,191.81	312,698.15	-30.85
20	Puebla	326	283	310	229	184,728.34	138,734.90	-24.90
21	Querétaro	386	302	367	255	96,465.11	88,714.34	-8.03
22	San Luis Potosí	642	529	579	401	614,256.96	428,887.41	-30.18
23	Sinaloa	1,398	1,221	1,309	954	934,902.62	708,616.12	-24.20
24	Sonora	4,444	3,738	4,168	3,053	3,708,761.14	2,934,125.44	-20.89
25	Tabasco	3	3	3	3	1,313.00	1,313.00	0.00
26	Tamaulipas	126	89	103	71	104,502.79	93,587.06	-10.45
27	Tlaxcala	2	2	1	1	4,018.00	100	-97.51
28	Veracruz	89	79	78	65	201,382.82	76,189.47	-62.17
29	Yucatán	26	24	24	20	22,526.08	18,904.61	-16.08
30	Zacatecas	2,345	1,869	2,244	1,308	1,549,650.46	993,209.28	-35.91
Total		25,614	21,106	23,937	16,168	20,056,466	14,366,012	-28.37

**Jerarquización superficie
concesionada**

Núm.	Entidad	Número de concesiones en 2021	Concesiones vigentes posterior 2021	Superficie concesionada (Has) 2021
1	Sonora	4,168	3,053	2,934,125.44
2	Chihuahua	3,126	1,834	1,402,931.89
3	Durango	3,349	2,007	1,315,844.72
4	Jalisco	1,311	977	1,285,342.20
5	Zacatecas	2,244	1,308	993,209.28
6	Coahuila	1,866	1,270	768,602.91
7	Michoacán	745	561	721,194.98
8	Baja California	547	466	715,079.27
9	Sinaloa	1,309	954	708,616.12
10	Guerrero	612	501	673,635.73
11	Baja California Sur	161	115	468,519.58
12	San Luis Potosí	579	401	428,887.41
13	Oaxaca	284	216	312,698.15
14	Nayarit	406	297	269,755.08
15	Guanajuato	618	440	216,011.11
16	Colima	271	232	188,137.40
17	Puebla	310	229	138,734.90
18	México	228	160	133,719.41
19	Chiapas	53	37	118,465.93
20	Hidalgo	394	159	111,136.84
21	Nuevo León	572	387	94,674.02
22	Tamaulipas	103	71	93,587.06
23	Querétaro	367	255	88,714.34
24	Veracruz	78	65	76,189.47
25	Aguascalientes	141	90	59,678.35
26	Morelos	50	45	21,810.78
27	Yucatán	24	20	18,904.61
28	Campeche	17	14	6,392.33
29	Tabasco	3	3	1,313.00
30	Tlaxcala	1	1	100
Total		23,937	16,168	14,366,012

**Se tienen registradas
15,551 concesiones
mineras en el país con
vigencia posterior a 2050**

Núm.	Entidad	Número de concesiones mineras con vigencia posterior a 2050
1	Sonora	2,737
2	Chihuahua	1,700
3	Durango	1,667
4	Coahuila	1,154
5	Zacatecas	1,150
6	Zacatecas	1,150
7	Jalisco	907
8	Sinaloa	857
9	Michoacán	540
10	Guerrero	462
11	Baja California	408
12	Guanajuato	371
13	San Luis Potosí	356
14	Nuevo León	332
15	Nayarit	287
16	Querétaro	245
17	Colima	218
18	Puebla	212
19	Oaxaca	173
20	Hidalgo	141
21	Estado de México	104
22	Baja California Sur	103
23	Aguascalientes	70
24	Tamaulipas	60
25	Veracruz	51
26	Morelos	45
27	Chiapas	34
28	Campeche	11
29	Yucatán	3
30	Tabasco	2
31	Tlaxcala	1



EMPRESAS CONCESIONARIAS





A continuación se desglosa el nombre de los titulares con el mayor número de títulos de concesión del sector minero en el país y se adiciona una tabla jerarquizada con los 100 títulos que cuentan con la mayor superficie concesionada para su aprovechamiento.

Núm.	Entidad federativa	Número de concesiones mineras con vigencia posterior a 2021
1	EXPLORACIONES MINERAS PARREÑA, S.A. DE C.V.	443
2	INDUSTRIAL MINERA MEXICO, S.A. DE C.V.	252
3	MINERA PENMONT, S. DE R.L. DE C.V.	153
4	COMPAÑIA MINERA LA PARREÑA S.A. DE C.V.	124
5	MINERA TAYAHUA, S.A. DE C.V.	124
6	EXPLORACIONES MINERAS PEÑOLE, S.A. DE C.V.	106
7	MINAS DE SAN LUIS, S.A. DE C.V.	105
8	MINERA DEL NORTE S.A DE C.V.	103
9	MINERA MARIA, S.A. DE C.V.	99
10	MINERA LARGO, S. DE R.L. DE C.V.	96
11	MINERA SAN FRANCISCO DEL ORO S.A DE C.V.	87
12	MINERA REAL DE ANGELES, S.A. DE C.V.	85
13	MINERALES MONCLOVA, S.A. DE C.V.	77
14	COMPAÑIA MINERA LAS TORRES S.A. DE C.V,	57
15	COMPAÑIA SAN FELIPE, S.A. DE C.V.	56
16	SERVICIOS MINEROMETALURGICOS DE OCCIDENTE, S.A. DE C.V.	54
17	LAS ENCINAS S.A. DE C.V.	52
18	MINAS DE CELESTITA, S.A. DE C.V.	48
19	MINERA LAMPAZOS, S.A. DE C.V.	48
20	PLATA PANAMERICANA, S.A. DE C.V.	48
21	INVERSIONES MINERAS LA SORPRESA, S.A. DE C.V.	46
22	MINERA CAPELA, S.A. DE C.V.	46
23	COMPAÑIA MINERA AMECA, S.A. DE C.V.	42
24	INDUSTRIA DEL ALCALI, S.A. DE C.V.	41
25	CIA. MINERA DE CANELAS Y TOPIA, S.A DE C.V.	39

Núm.	Entidad federativa	Número de concesiones mineras con vigencia posterior a 2021
26	COMPAÑIA FRESNILLO, S.A. DE C.V	38
27	DESARROLLOS MINEROS EL AGUILA , S.A. DE C.V.	38
28	MINERALES LIBERTAD, S.A DE C.V.	38
29	PEDRO FERNANDEZ QUINTERO Y SOCIOS	38
30	FELIPE CHAVEZ SERRANO Y SOCIOS	36
31	GRUPO MINERO BACIS S.A. DE C.V.	36
32	MINERA RARAMURI, S.A.	36
33	GAMMON LAKE DE MEXICO S.A. DE C.V.	35
34	MINERA MINEFINDERS, S.A. DE C.V.	35
35	MEXICANA DE COBRE S.A DE C.V.	34
36	DESARROLLOS MINEROS PARREÑA, S.A DE C.V.	33
37	EXPLORACIONES DEL ALTIPLANO, S.A. DE C.V.	32
38	MINERA GAVILAN S.A DE C.V.	32
39	COMPAÑIA MINERA AUTLAN, S.A. DE C.V.	31
40	ELIA SANCHEZ CERDA	31
41	GREGORIO FERNANDEZ DUARTE Y SOCIOS	31
42	MINERA EL PILON, S.A DE C.V.	31
43	MINERA PLATTE RIVER GOLD, S. DE R.L. DE C.V.	31
44	ABELARDO BARRZA HERNANDEZ	30
45	CESAR OCTAVIO IÑIGUEZ ABARCA	30
46	LUIS FERNANDO RAMOS MENDOZA Y SOCIOS	30
47	MINERA CANASIL, S.A. DE C.V.	30
48	MINERA MEXICANA LA CIENEGA, S.A. DE C.V.	30
49	MINAS DE ORO NACIONAL S.A. DE C.V.	29
50	MINERALES EL PRADO S.A. DE C.V.	29



TITULO	MUNICIPIO	ESTADO	SUPERFICIE	TITULAR ORIGINAL	EXPEDICION	VIGENCIA
233541	Tenamaxtlán	Jalisco	231,556.1586	CLAUDIA NOEMI RIVAS JASSO	11/03/2009	10/03/2059
226754	Aquila	Michoacán	121,525.4345	LAS ENCINAS, S.A. DE C.V.	21/02/2006	07/04/2055
235593	Ensenada	Baja California	112,871.5797	IVONNE ALICIA BOILEVE ROMERO	22/01/2010	21/01/2060
231922	Mazapil	Zacatecas	88,897.3255	CANPLATS DE MEXICO, S.A. DE C.V.	16/05/2008	15/05/2058
231570	Guadalupe y Calvo	Chihuahua	88,313.0000	EXPLORACIONES MINERAS PARREÑA, S.A. DE C.V.	13/03/2008	12/03/2058
244813	Comondú	Baja California Sur	80,050.4546	EXPLORACIONES OCEANICAS, S. DE R.L. DE C.V.	16/02/2016	27/06/2062
237716	Villa Purificación	Jalisco	77,833.2415	JOSE ARMANDO TRUJILLO HERNANDEZ Y SOCIOS	26/04/2011	25/04/2061
235513	Tecolotlán	Jalisco	77,669.6057	GAUDENCIO RAMOS FLORES	11/12/2009	10/12/2059
245869	Acuña	Coahuila	70,127.4212	IMPULSORA ESPECIALIZADA EN DESARROLLOS CARBONIFEROS, S.A. DE C.V.	08/12/2017	07/12/2067
230494	Sinaloa	Sinaloa	62,481.3815	FRANCISCO ARTURO BAYARDO TIZNADO	06/09/2007	27/03/2057
244028	Carbó	Sonora	56,364.3622	JUAN CARLOS ASTIAZARAN NIEVES	13/02/2015	18/12/2062
236193	Arizpe	Sonora	56,298.1556	MINERA MERIDIAN MINERALES, S. DE R.L. DE C.V.	19/05/2010	15/03/2057
245143	Ensenada	Baja California	55,358.0000	MINERA REAL DE ANGELES, S.A. DE C.V.	08/11/2016	23/03/2059
240952	Indé	Durango	52,894.5622	MINERA PLATA REAL, S. DE R.L. DE C.V.	18/10/2012	17/10/2062
238511	Satevó	Chihuahua	52,596.9673	MINERA PLATA REAL, S. DE R.L. DE C.V.	23/09/2011	22/09/2061
240215	Alamos	Sonora	52,359.8273	COBRE DEL MAYO, S.A. DE C.V.	27/04/2012	26/04/2062
214451	Mulegé	Baja California Sur	52,150.0000	EXPORTADORA DE SAL, S.A. DE C.V.	06/09/2001	05/09/2051
227909	Arteaga	Michoacán	51,993.6183	MITTAL STEEL, MEXICO, S.A. DE C.V.	13/09/2006	12/09/2056
240458	Caborca	Sonora	51,501.0939	MINERA TEOCUILTA, S.A. DE C.V.	23/05/2012	22/05/2062
221090	Ensenada	Baja California Sur	51,265.0000	EXPORTADORA DE SAL, S.A. DE C.V.	19/11/2003	22/09/2043
243195	Guerrero	Tamaulipas	48,822.5900	VICTOR DIEGO CADENA BOHME	30/07/2014	29/07/2064
240774	Pinos	Zacatecas	48,559.3397	DESARROLLO MINERO UNIFICADO DE MEXICO, S.A. DE C.V.	28/06/2012	27/06/2062
235040	San Marcos	Jalisco	47,930.5495	HECTOR ENRIQUE MEDINA ESPINOSA	02/10/2009	01/10/2059
244239	Rosario	Sinaloa	46,558.5449	ORO GOLD DE MEXICO, S.A. DE C.V.	14/07/2015	21/11/2056
235256	Banámichi	Sonora	46,222.3454	GRUPO REXGO, S.A. DE C.V.	04/11/2009	03/11/2059

TITULO	MUNICIPIO	ESTADO	SUPERFICIE	TITULAR ORIGINAL	EXPEDICION	VIGENCIA
230230	Batopilas de Manuel Gómez Morín	Chihuahua	43,880.7263	EXMIN, S.A. DE C.V.	02/08/2007	01/08/2057
246001	Tamazula de Gordiano	Jalisco	43,575.1436	GRECIA FERNANDA CUEN BELTRAN	20/12/2017	19/12/2067
245938	Tamazula de Gordiano	Jalisco	43,420.1444	GRECIA FERNANDA CUEN BELTRAN	20/12/2017	19/12/2067
240761	Torreón	Coahuila	42,927.8226	MINERA CUICUILCO, S.A. DE C.V.	28/06/2012	27/06/2062
234460	Huajicori	Nayarit	41,911.9217	ORO GOLD DE MEXICO, S.A. DE C.V.	30/06/2009	29/06/2059
241644	Villa de Guadalupe	San Luis Potosí	41,516.3562	KG EXPLORACION MEXICO, S.A. DE C.V.	30/01/2013	16/05/2062
245472	Santo Domingo	Oaxaca	40,656.0000	MINERA DEL NORTE, S.A. DE C.V.	27/03/2017	03/11/2055
238467	Tapachula	Chiapas	39,921.1998	JORGE JIMENEZ ARANA	23/09/2011	22/09/2061
246654	Ahumada	Chihuahua	39,766.9076	SONORA ENERGIA Y MINERIA, S. DE R.L. DE C.V.	16/10/2018	15/10/2068
236651	Ocampo	Coahuila	39,736.2432	EXPLORACION MINERA EL EXITO, S.A.	04/08/2010	03/08/2060
241925	Ensenada	Baja California	39,657.5979	MEXICANA DEL ARCO, S.A. DE C.V.	10/04/2013	09/04/2063
244003	Tapalpa	Jalisco	38,885.2280	ADAN RIVAS VALLE Y SOCIOS	13/02/2015	29/06/2059
246399	Pueblo Nuevo	Durango	38,210.2175	ADRIAN BETANCOURT RUIZ	15/06/2018	14/06/2068
243772	Carbo	Sonora	37,097.6208	JUAN CARLOS ASTIAZARAN NIEVES	07/11/2014	22/05/2062
233582	Ocampo	Chihuahua	36,540.8123	MINERA VALDEZ GOLD, S.A. DE C.V.	24/03/2009	17/04/2058
235778	La Paz	Baja California Sur	36,200.0000	GRUPO FERTINAL, S.A. DE C.V.	09/03/2010	08/03/2060
246723	Agua Blanca	Hidalgo	35,484.7945	MINERA HOCHSCHILD MEXICO, S.A. DE C.V.	31/10/2018	30/10/2068
237100	Fresnillo	Zacatecas	34,101.8718	EXPLORACIONES MINERAS PARREÑA, S.A. DE C.V.	29/10/2010	28/10/2060
241411	Pedro Ascencio Alquisiras	Guerrero	33,570.5520	ENRIQUE MUJICA ARCOS Y SOCIOS	19/12/2012	18/12/2062
242261	Tomatlán	Jalisco	33,438.0595	JALICAL MINING MEXICO CORPORATION, S.A. DE C.V.	28/06/2013	21/05/2059
239765	Benjamín Hill	Sonora	33,215.1456	FRANCISCO JAVIER ASTIAZARAN TOLENTINO	28/02/2012	27/02/2062
237414	Piedras Negras	Coahuila	32,927.7369	MINERA DEL NORTE, S.A. DE C.V.	16/12/2010	15/12/2060
246353	Pueblo Nuevo	Durango	32,203.7167	COMPañIA MINERA LA CHISPA DE ORO, S.A. DE C.V.	18/05/2018	17/05/2068
235197	Guanaceví	Durango	32,184.8007	EXPLORACIONES MINERAS PARREÑA, S.A. DE C.V.	23/10/2009	22/10/2059
244506	Rio Verde	San Luis Potosí	31,769.0000	MATERIAS PRIMAS MONTERREY, S.A. DE C.V. AHORA: S. DE R.L. DE C.V.	06/10/2015	05/10/2065

TITULO	MUNICIPIO	ESTADO	SUPERFICIE	TITULAR ORIGINAL	EXPEDICION	VIGENCIA
243419	San Bernardo	Durango	31,716.9000	KG EXPLORACION MEXICO, S.A. DE C.V.	03/10/2014	02/10/2064
229918	San Simón de Guerrero	México	31,700.2962	LA GUITARRA COMPAÑIA MINERA, S.A. DE C.V.	28/06/2007	27/06/2057
244786	Camargo	Chihuahua	31,532.0000	MINERA CUICUILCO, S.A. DE C.V.	19/01/2016	18/01/2066
230602	Nombre de Dios	Durango	31,350.0000	FIRST MAJESTIC RESOURCES MEXICO, S.A. DE C.V.	25/09/2007	24/09/2057
244324	La Huerta	Jalisco	31,300.0000	JALICAL MINING MEXICO CORPORATION, S.A. DE C.V.	28/07/2015	23/03/2059
246481	Miguel Auza	Zacatecas	30,826.7557	SAN PEDRO RESOURCES, S.A. DE C.V.	03/08/2018	02/08/2068
232014	Mazapil	Zacatecas	30,050.0000	CANPLATS DE MEXICO, S.A. DE C.V.	03/06/2008	02/06/2058
237602	Pijijiapan	Chiapas	30,000.0000	BLACKFIRE EXPLORATION MEXICO, S. DE R.L. DE C.V.	20/04/2011	19/04/2061
244791	Mocorito	Sinaloa	29,296.7058	COMPAÑIA MINERA PANGEA, S.A. DE C.V.	19/01/2016	10/01/2055
243617	Tulcingo	Puebla	29,168.3178	CONSTRUCCIONES SANTINO, S.A. DE C.V. Y SOCIOS	04/11/2014	03/11/2064
229903	Uruachi	Chihuahua	28,957.1364	EXPLORACIONES MINERAS PARREÑA, S.A. DE C.V.	28/06/2007	27/06/2057
239929	Benjamín Hill	Sonora	28,883.1972	AUTEQ MEXICANA, S.A. DE C.V.	16/03/2012	15/03/2062
239896	Arteaga	Michoacán	28,285.1237	DESARROLLO MINERO UNIFICADO DE MEXICO, S.A. DE C.V.	09/03/2012	08/03/2062
244032	Cumpas	Sonora	27,494.1797	MINERA TECK, S.A. DE C.V.	13/02/2015	03/11/2059
240316	San Miguel Totolapan	Guerrero	27,053.3548	EXPLORACIONES MINERAS PARREÑA, S.A. DE C.V.	17/05/2012	16/05/2062
238507	San Ignacio	Sinaloa	27,025.9172	MINERA EL POTRERO DE DURANGO, S. DE R.L. DE C.V.	23/09/2011	22/09/2061
238218	Colima	Colima	26,901.7136	LAS ENCINAS, S.A. DE C.V.	19/08/2011	18/08/2061
243837	Tomatlán	Jalisco	26,791.2099	JALICAL MINING MEXICO CORPORATION, S.A. DE C.V.	12/12/2014	13/07/2059
230196	Ocampo	Chihuahua	26,422.1482	AGNICO EAGLE MEXICO, S.A. DE C.V.	31/07/2007	30/07/2057
224522	Eduardo Neri	Guerrero	26,261.5000	MINERA MEDIA LUNA, S.A DE C.V.	17/05/2005	16/05/2055
242608	Puerto Peñasco	Sonora	26,178.4311	MINERA REAL DE ANGELES, S.A. DE C.V.	15/11/2013	14/11/2063
232656	Minatitlán	Colima	26,137.7066	LAS ENCINAS, S.A. DE C.V.	02/10/2008	01/10/2058
244804	Ensenada	Baja California	25,791.0000	MINERA MANZANO, S.A. DE C.V.	19/01/2016	18/01/2066
246757	Petatlan	Guerrero	25,718.1885	GILBERTO GALEANA CALDERON	23/11/2018	22/11/2068
244323	Rosario	Sonora	25,430.2344	JUAN DIEGO COTA COTA Y SOCIOS	28/07/2015	27/07/2065

TITULO	MUNICIPIO	ESTADO	SUPERFICIE	TITULAR ORIGINAL	EXPEDICION	VIGENCIA
236423	Aguila	Michoacán	25,179.7521	PROPERTY MINES, S.A. DE C.V.	30/06/2010	29/06/2060
246774	Rioverde	San Luis Potosí	25,004.9915	MINERALS TRADE COMPANY, S DE RL DE CV Y SOCIOS	23/11/2018	22/11/2068
243125	Miguel Auza	Zacatecas	24,920.5294	EXPLORACIONES MINERAS PEÑALES, S.A. DE C.V.	10/07/2014	09/07/2064
244853	Fresnillo	Zacatecas	24,912.4139	DESARROLLOS MINEROS EL AGUILA, S.A. DE C.V.	16/02/2016	08/04/2052
234122	Victoria	Guanajuato	24,704.6039	MEXICHEM FLUOR, S.A. DE C.V.	29/05/2009	28/05/2059
231253	Guaymas	Sonora	24,046.3872	MANUEL DE MOISES GONZALEZ CARLOS	25/01/2008	24/01/2058
239729	Cananea	Sonora	23,929.2561	BUENAVISTA DEL COBRE, S.A. DE C.V.	15/02/2012	14/02/2062
237142	Eduardo Neri	Guerrero	23,793.0063	ESPERANZA SILVER DE MEXICO, S.A. DE C.V.	19/11/2010	18/11/2060
243775	OPODEPE	Sonora	23,761.8571	PROYECTOS Y DESARROLLOS PRODESA, S.A. DE C.V.	07/11/2014	27/02/2062
232172	Topia	Durango	23,219.9709	EXPLORACIONES MINERAS PARREÑA, S.A. DE C.V.	02/07/2008	01/07/2058
228418	Mazapil	Zacatecas	23,115.7895	MINERA PEÑASQUITO, S.A. DE C.V.	22/11/2006	06/11/2050
233391	Nácori Chico	Sonora	23,048.0000	MINERA MINEFINDERS, S.A. DE C.V.	19/02/2009	23/08/2057
221593	Madera	Chihuahua	22,914.4240	COMPAÑIA MINERA DOLORES, S.A. DE C.V.	04/03/2004	03/03/2054
238308	Copándaro	Michoacán	22,898.0000	CLAUDIA NOEMI RIVAS JASSO Y SOCIOS	26/08/2011	25/08/2061
224179	Mulegé	Baja California Sur	22,703.0000	EXPORTADORA DE SAL, S.A. DE C.V.	20/04/2005	19/04/2055
232417	Comondú	Baja California Sur	22,593.0000	GRUPO FERTINAL, S.A. DE C.V.	06/08/2008	05/08/2058
238935	Charcas	San Luis Potosí	22,592.7206	INDUSTRIAL MINERA MEXICO, S.A. DE C.V.	11/11/2011	10/11/2061
243577	Aguililla	Michoacán	22,446.0970	TONI GEORGES BECHARA FRANGIE	17/10/2014	16/10/2064
228590	Ameca	Jalisco	22,427.7761	SOLTORO, S.A. DE C.V.	12/12/2006	11/12/2056
237855	Mulegé	Baja California Sur	22,240.5913	RAMON DAVILA ACUÑA	17/05/2011	16/05/2061
241530	Otáez	Durango	21,779.5627	MINERA COPSAL, S.A. DE C.V.	19/12/2012	18/12/2062
219540	Fresnillo	Zacatecas	21,618.9003	COMPAÑIA FRESNILLO, S.A. DE C.V.	12/03/2003	11/03/2053
244803	Ensenada	Baja California	21,614.0000	MINERA MANZANO, S.A. DE C.V.	19/01/2016	18/01/2066
244503	Benjamín Hill	Sonora	21,269.9097	ALEJANDRO MARCELO CAMOU CUBILLAS	06/10/2015	05/10/2065
243942	Nacozari de García	Sonora	21,156.3017	PACEMAKER SILVER MINING, S.A. DE C.V.	23/01/2015	04/07/2057



CONCLUSIONES

- En la respuesta proporcionada por la Secretaría de Economía en febrero del 2022 no indica la sustancia y/o producto que se extrae y señala que de diciembre 2018 a diciembre 2021 no se identificaron registros de concesiones otorgadas.
- 23,937 concesiones mineras se identificaron en la última información proporcionada, lo que representa 7.05% menos con respecto de lo identificado en 2019
- 16,164 están vigentes, 30.57% menos que los registros identificados en 2019
- 15,551 tienen vigencia posterior a 2050
- 639 específicamente con vigencia hasta 2068
- 21 títulos de concesión con vigencia entre 2022 y 2024
- Entre enero y noviembre de 2018 se expidieron 692 títulos de concesión



CONCLUSIONES

- Las entidades federativas con mayor disminución de superficies concesionadas fueron: Tlaxcala, Chiapas, Nuevo León, Veracruz y Coahuila
- La aportación del sector minero al Producto Interno Bruto es importante
- Se identificaron razones sociales similares
- México es un atractivo a nivel mundial en el sector minero
- Es importante que la Secretaría de Economía justifique porque algunos municipios en el país no aparecen en el listado proporcionado, ya que hay municipios que practican este tipo de actividades
- Los concesionarios mineros al día de hoy aún carecen de prácticas que promuevan realmente el cuidado del medio ambiente.



www.igavim.org igavim.oc@gmail.com

 IGAVIM Observatorio Ciudadano

 @IGAVIM



Observatorio Ciudadano Certificado

