



Variación en los registros de casos confirmados por COVID-19 en el país

¿Esto repercute en la identificación de riesgos para levantar la cuarentena de los municipios?



Observatorio Ciudadano Certificado

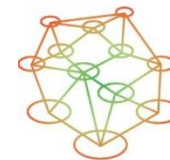

RED NACIONAL
DE OBSERVATORIOS
SEGURIDAD, JUSTICIA Y LEGALIDAD

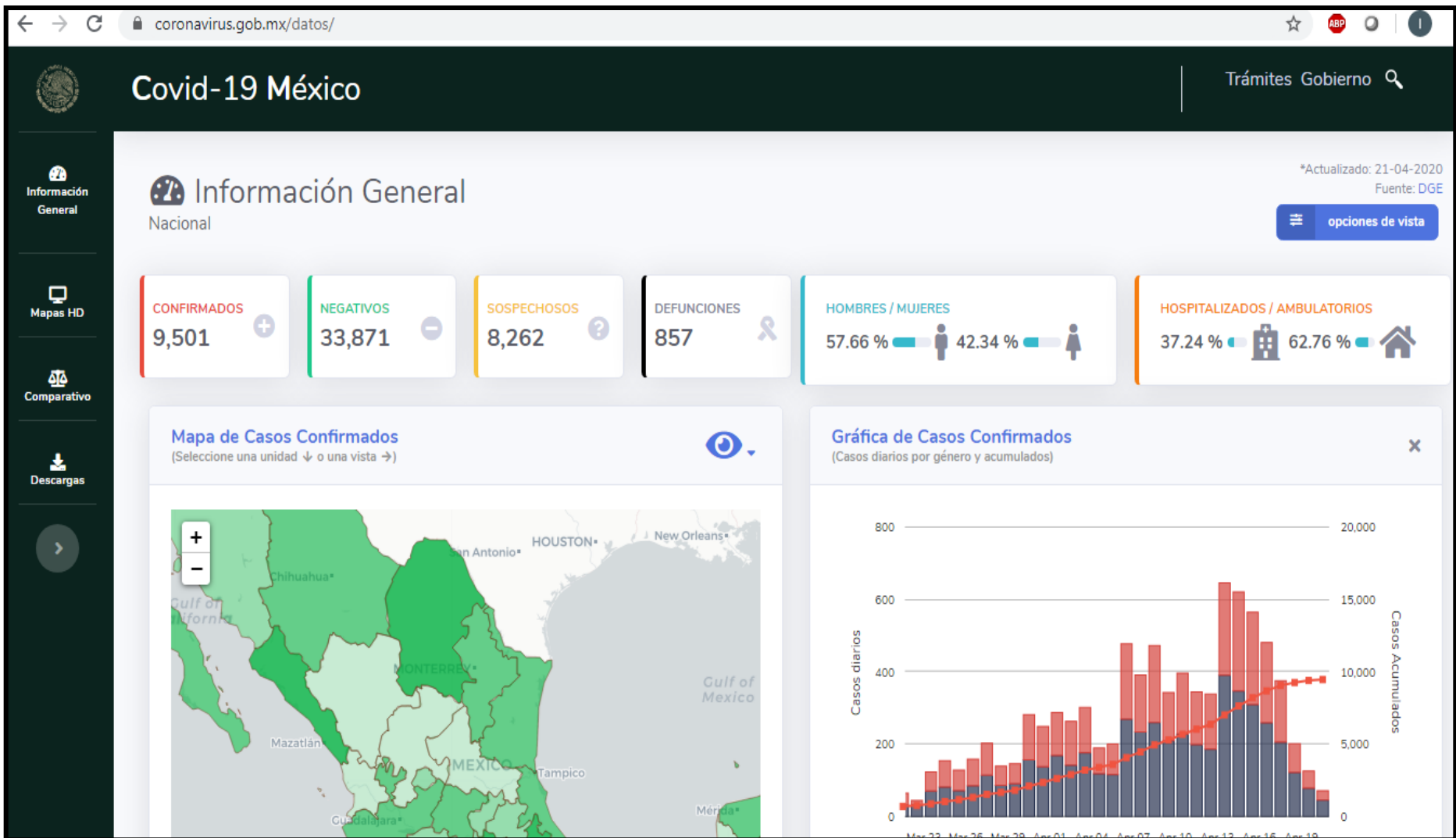

<https://coronavirus.gob.mx/datos/>

Período: 5 enero – 20 abril

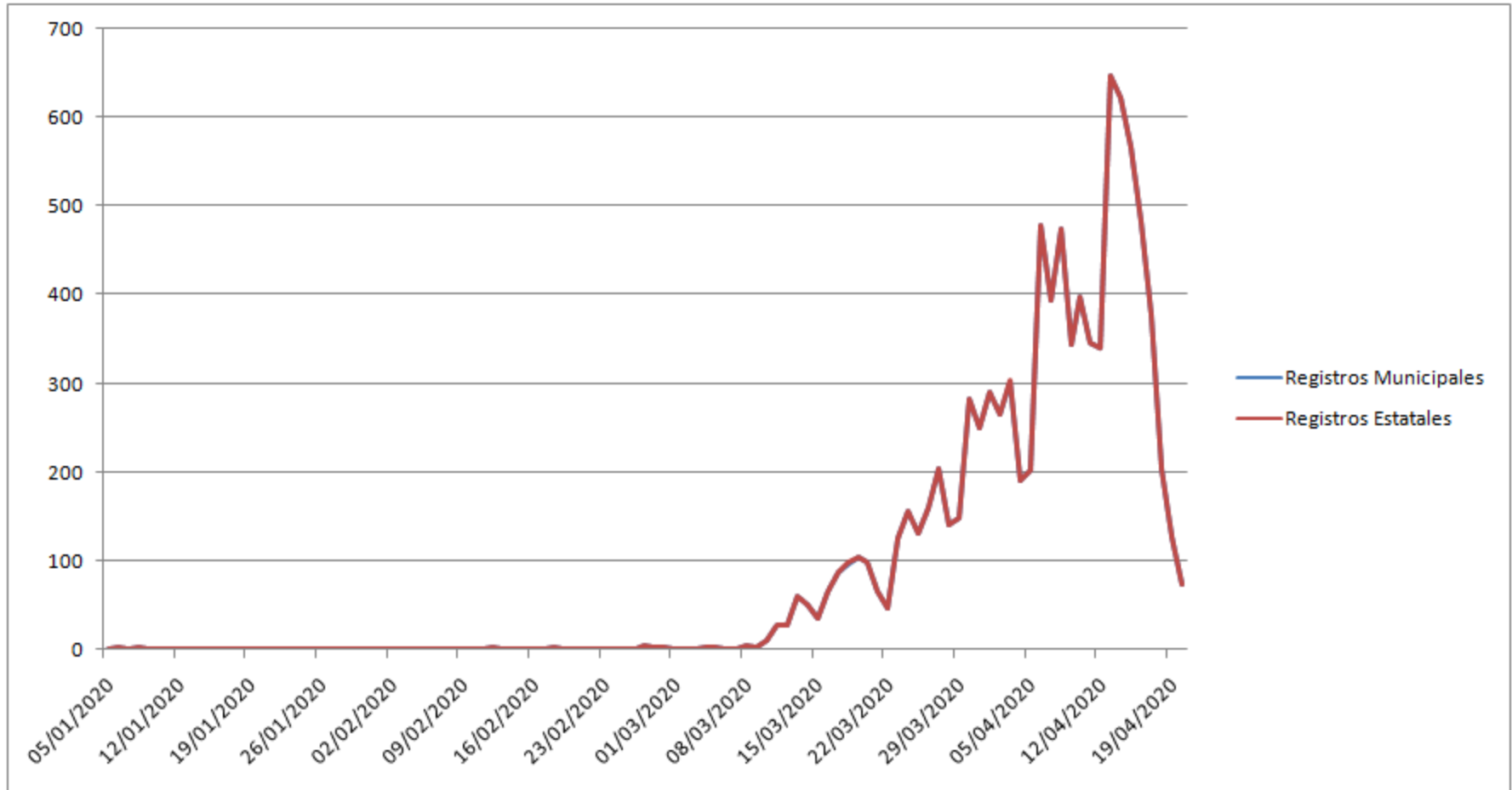

	18/03/2020	23/03/2020	03/04/2020	06/04/2020	11/04/2020
Registros municipales	96	124	302	478	345
Registros estatales	97	125	303	479	346

Variación General

Registros Estatales	Registros Municipales
9501	9496

Aparentemente son 6 casos de manera general, sin embargo, al desglosar los registros por entidad federativa la variación resulta preocupante

Período: 5 enero – 20 abril

RANKING MUNICIPAL DE CASOS CONFIRMADOS por COVID-19

NÚM.	CLAVE	POBLACIÓN	ENTIDAD FEDERATIVA	MUNICIPIO	CASOS CONFIRMADOS
1	2004	1789531	BAJA CALIFORNIA	TIJUANA	548
2	9007	1815551	CDMX	IZTAPALAPA	377
3	25006	962871	SINALOA	CULIACAN	372
4	2002	1087478	BAJA CALIFORNIA	MEXICALI	317
5	27004	739611	TABASCO	CENTRO	298
6	23005	844698	QUINTANA ROO	BENITO JUAREZ	295
7	9005	1176967	CDMX	GUSTAVO A. MADERO	282
8	21114	1698509	PUEBLA	PUEBLA	238
9	9012	682234	CDMX	TLALPAN	218
10	9010	755537	CDMX	ALVARO OBREGON	192
11	9016	379624	CDMX	MIGUEL HIDALGO	187
12	9015	548606	CDMX	CUAUHTEMOC	172
13	31050	963861	YUCATÁN	MERIDA	166
14	15033	1707754	MÉXICO	ECATEPEC DE MORELOS	162
15	9003	621952	CDMX	COYOACAN	159
16	15058	1135786	MÉXICO	NEZAHUALCOYOTL	153
17	3008	330312	BAJA CALIFORNIA SUR	LOS CABOS	151
18	5018	251346	COAHUILA DE ZARAGOZA	MONCLOVA	139
19	9014	433708	CDMX	BENITO JUAREZ	121
20	9002	408441	CDMX	AZCAPOTZALCO	116
21	15104	756537	MÉXICO	TLALNEPANTLA DE BAZ	116
22	9006	393821	CDMX	IZTACALCO	115
23	9013	418060	CDMX	XOCHIMILCO	114
24	15057	910187	MÉXICO	NAUCALPAN DE JUAREZ	111
25	9017	433231	CDMX	VENUSTIANO CARRANZA	108
26	9004	199809	CDMX	CUAJIMALPA DE MORELOS	106
27	8037	1464930	CHIHUAHUA	JUAREZ	104
28	9008	245147	CDMX	LA MAGDALENA CONTRERAS	73
29	3003	301961	BAJA CALIFORNIA SUR	LA PAZ	72
30	14039	1503505	JALISCO	GUADALAJARA	72
31	1001	961977	AGUASCALIENTES	AGUASCALIENTES	69
32	22014	976939	QUERÉTARO	QUERETARO	68
33	15037	290231	MÉXICO	HUIXQUILUCAN	67

Fuente: IGAVIM con datos de Covid-19 México - (CONACYT/CentroGEO/Geoint/DataLab) con datos al 20 abril 2020

¿Este ranking puede variar? Sí, ya que existe una variación entre los registros municipales y estatales indicados por la DGE (Dirección General de Epidemiología)

Variación de CASOS CONFIRMADOS por COVID-19

CLAVE	POBLACIÓN	ENTIDAD FEDERATIVA	Registros Estatales	Registros Municipales
1	1,434,635	AGUASCALIENTES	80	81
2	3,634,868	BAJA CALIFORNIA	915	911
3	804,708	BAJA CALIFORNIA SUR	228	227
4	1,000,617	CAMPECHE	67	46
5	9,018,645	CDMX	2,857	2,459
6	5,730,367	CHIAPAS	75	79
7	3,801,487	CHIHUAHUA	155	153
8	3,218,720	COAHUILA	266	271
9	785,153	COLIMA	14	15
10	1,868,996	DURANGO	30	31
11	6,228,175	GUANAJUATO	158	159
12	3,657,048	GUERRERO	126	130
13	3,086,414	HIDALGO	106	113
14	8,409,693	JALISCO	226	225
15	17,427,790	MEXICO	1,013	1,381
16	4,825,401	MICHOACAN	139	139
17	2,044,058	MORELOS	89	99
18	1,288,571	NAYARIT	41	45
19	5,610,153	NUEVO LEON	203	194
20	4,143,593	OAXACA	72	73
21	6,604,451	PUEBLA	382	383
22	2,279,637	QUERETARO	88	86
23	1,723,259	QUINTANA ROO	393	397
24	2,866,142	SAN LUIS POTOSI	67	66
25	3,156,674	SINALOA	510	508
26	3,074,745	SONORA	114	118
27	2,572,287	TABASCO	467	473
28	3,650,602	TAMAULIPAS	145	145
29	1,380,011	TLAXCALA	84	78
30	8,539,862	VERACRUZ	165	179
31	2,259,098	YUCATAN	194	199
32	1,666,426	ZACATECAS	32	33

Casos muestra: CDMX y el estado de Puebla

Empiezan a disminuir algunos registros de casos confirmados, Iztapalapa tuvo un repunte el día 20 de abril

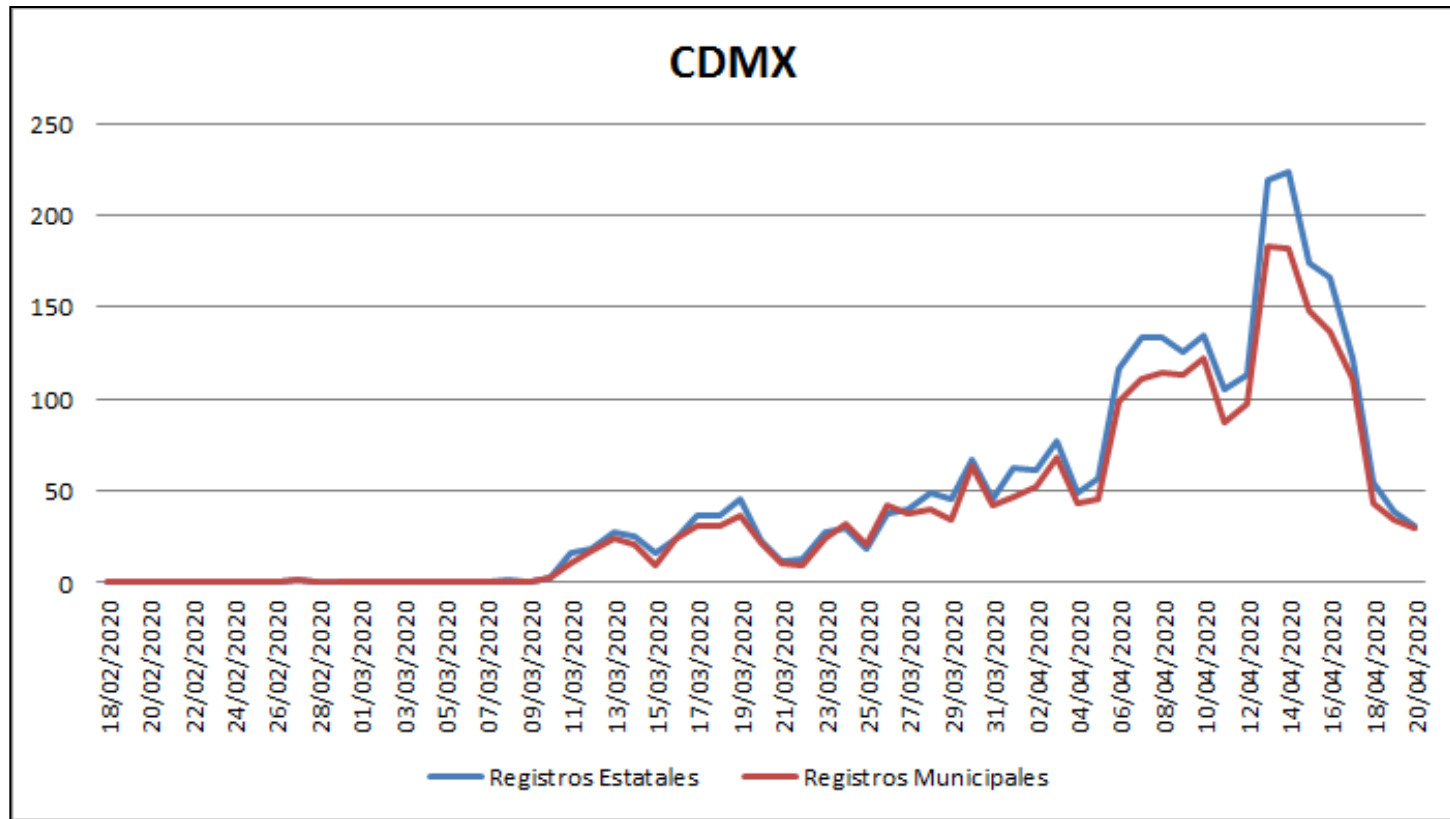

Variación en los registros de casos confirmados por COVID-19

	08/03/2020	09/03/2020	10/03/2020	11/03/2020	12/03/2020	13/03/2020	14/03/2020	15/03/2020	16/03/2020	17/03/2020	18/03/2020	19/03/2020	20/03/2020	21/03/2020	22/03/2020	23/03/2020	24/03/2020	25/03/2020	26/03/2020	27/03/2020	28/03/2020	29/03/2020	30/03/2020	31/03/2020
Registros Estatales	2	0	3	16	18	27	25	16	24	36	36	46	23	12	13	27	30	19	38	40	49	45	67	45
Registros Municipales	1	0	3	11	17	24	21	10	24	31	31	37	22	11	10	24	32	21	42	38	40	34	63	42

	01/04/2020	02/04/2020	03/04/2020	04/04/2020	05/04/2020	06/04/2020	07/04/2020	08/04/2020	09/04/2020	10/04/2020	11/04/2020	12/04/2020	13/04/2020	14/04/2020	15/04/2020	16/04/2020	17/04/2020	18/04/2020	19/04/2020	20/04/2020
Registros Estatales	62	61	77	49	57	116	133	133	125	135	105	113	219	224	174	166	122	55	39	31
Registros Municipales	47	52	68	43	46	98	111	114	113	122	87	97	183	182	148	137	111	43	34	30

CLAVE	POBLACIÓN	ALCALDÍA	CASOS CONFIRMADOS
9002	408441	Azcapotzalco	116
9003	621952	Coyoacan	159
9004	199809	Cuajimalpa de Morelos	106
9005	1176967	Gustavo A. Madero	282
9006	393821	Iztacalco	115
9007	1815551	Iztapalapa	377
9008	245147	La Magdalena Contreras	73
9009	139371	Milpa Alta	57
9010	755537	Alvaro Obregon	192
9011	366586	Tlahuac	62
9012	682234	Tlalpan	218
9013	418060	Xochimilco	114
9014	433708	Benito Juarez	121
9015	548606	Cuauhtemoc	172
9016	379624	Miguel Hidalgo	187
9017	433231	Venustiano Carranza	108

Fuente: IGAVIM con datos de Covid-19 México - (CONACYT/CentroGEO/Geoint/DataLab) con datos al 20 abril 2020

Período: 5 de enero al 20 de abril 2020

Condiciones oscilatorias, no hay condición de estabilidad aún

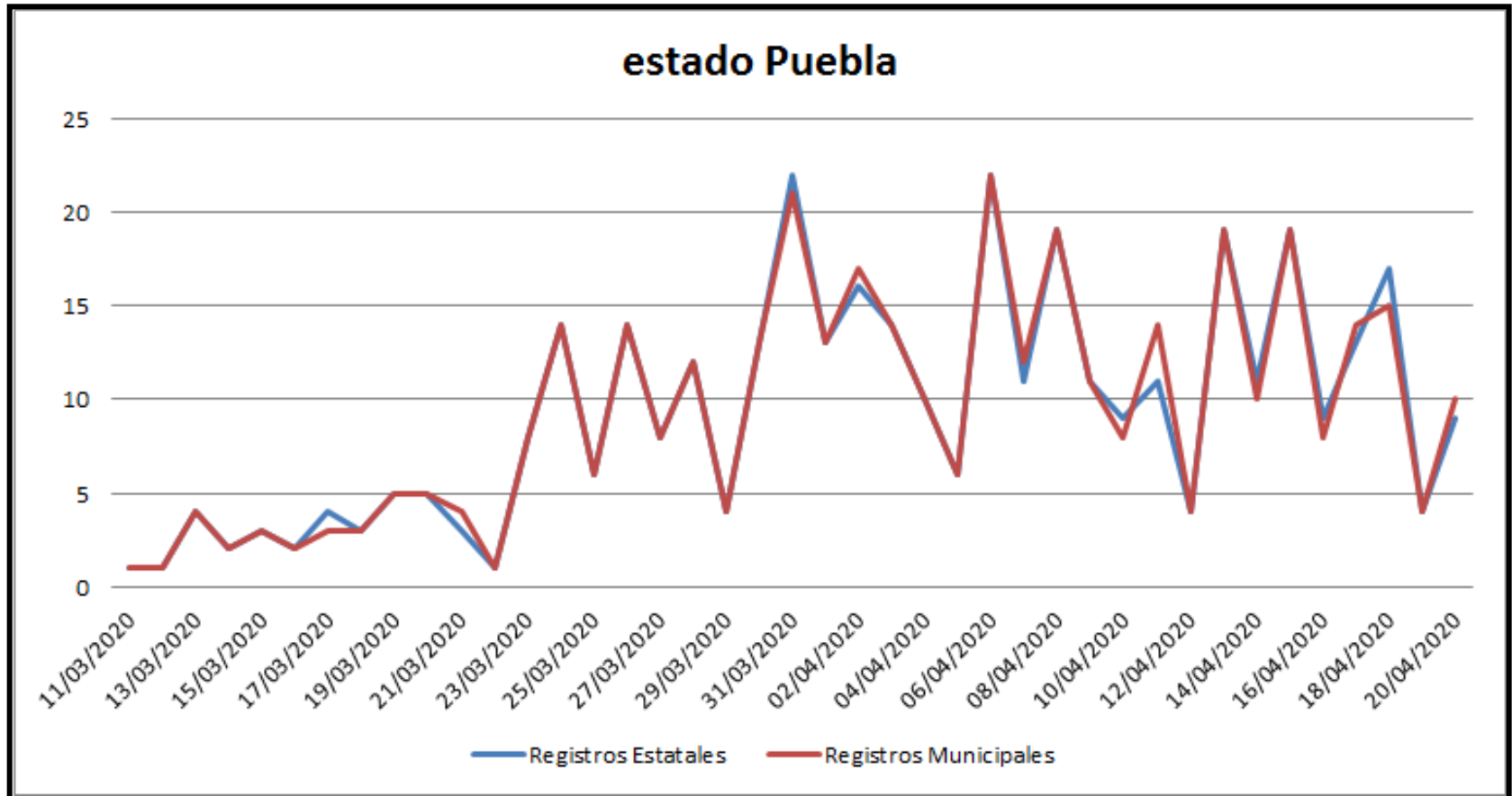

Variación en los registros de casos confirmados por COVID-19

	31/03/2020	01/04/2020	02/04/2020	03/04/2020	04/04/2020	05/04/2020	06/04/2020	07/04/2020	08/04/2020	09/04/2020	
Registros Estatales	22	13	16	14	10	6	22	11	19	11	
Registros Municipales	21	13	17	14	10	6	22	12	19	11	
	10/04/2020	11/04/2020	12/04/2020	13/04/2020	14/04/2020	15/04/2020	16/04/2020	17/04/2020	18/04/2020	19/04/2020	20/04/2020
Registros Estatales	9	11	4	19	11	19	9	13	17	4	9
Registros Municipales	8	14	4	19	10	19	8	14	15	4	10

En el caso de Puebla, es importante si esos 8 casos foráneos tienen relación con los que menciona la federación, está mal identificados por ellos o como se justifican

Comparativa de CASOS CONFIRMADOS por COVID-19 en el estado de Puebla

NÚM.	CLAVE	POBLACIÓN	MUNICIPIO	CASOS CONFIRMADOS SECRETARÍA DE SALUD FEDERAL	CASOS CONFIRMADOS GOBIERNO DEL ESTADO DE PUEBLA
1	21114	1698509	Puebla	238	250
2	21119	154192	San Andrés Cholula	32	28
3	21140	139635	San Pedro Cholula	17	9
4	21085	82453	Izúcar de Matamoros	12	12
5	21019	143903	Atlixco	10	10
6	21191	9993	Tulcingo	8	9
7	21156	339077	Tehuacán	6	5
8	21015	125961	Amozoc	4	4
9	21034	43151	Coronango	4	2
10	21069	26310	Huaquechula	4	4
11	21041	126781	Cuatlaningo	3	1
12	21047	21127	Chiautla de Tapia	3	4
13	21051	36514	Chietla	3	2
14	21074	78403	Huejotzingo	3	3
15	21174	104906	Teziutlan	3	3
16	21185	8960	Tlapanala	3	3
17	21106	29976	Ocoyucan	2	1
18	21142	32230	San Salvador el Seco	2	2
19	21154	81930	Tecamachalco	2	0
20	21004	62477	Acatzingo	1	0
21	21037	2449	Coyotepec	1	1
22	21043	51238	Cuetzalan del Progreso	1	1
23	21045	50167	Chalchicomula de Sesma	1	2
24	21046	8254	Chapulco	1	1
25	21048	21492	Chiautzingo	1	1
26	21053	66338	Chignahuapan	1	1
27	21056	1498	Chila de la Sal	1	1
28	21059	2408	Chinantla	1	1
29	21060	7936	Domingo Arenas	1	0
30	21063	15794	Esperanza	1	0
31	21079	5807	Huitziltepec	1	1
32	21113	4631	Praxtla	1	1
33	21115	54012	Quecholac	1	0
34	21116	23329	Quimixtlan	1	0
35	21122	11025	San Felipe Teotlalcingo	1	0
36	21132	162438	San Martín Texmelucan	1	2
37	21148	9425	Santa Isabel Cholula	1	1
38	21155	6052	Tecomatlan	1	1
39	21164	85594	Tepeaca	1	1
40	21166	9003	Tepeojuma	1	1
41	21169	22408	Tepexi de Rodríguez	1	1
42	21197	86069	Xicotepec	1	1
43	21212	20226	Zautla	1	1
44	21108	19352	Oriental	0	1
45	21143	33443	San Salvador el Verde	0	1

CONCLUSIONES

Uno. Es importante se aclare la variación de casos confirmados por COVID-19 ya que resulta crítica la variación entre los registros estatales y municipales de la base de datos publicada por la Dirección General De Epidemiología en la plataforma del CONACYT, toda vez que esto define el mapa municipal.

Dos. Esta variación repercute en la identificación de riesgos local y define la letalidad, el alcance y cuando levanta la cuarentena

Tres. Influye directamente en la comunidad con síntomas que pudiera afectar posteriormente

Cuatro. En el caso de CDMX la variación en los registros resulta importante y el último pico se registra en la alcaldía de Iztapalapa

Cinco. En el caso de Puebla será conveniente aclarar los 8 casos foráneos que indica su portal o justificar los registros que expone la federación ya que ellos son los que definen las fases y el tiempo que procede el levantamiento de la misma y .

Seis. Será conveniente que las entidades federativas participen directamente con la federación para la homologación y aclaración de registros, ya que los estados son el primer contacto de atención y la federación define sus diagnósticos en base a registros que tienen una variación preocupante.

Siete. Hay un defase en los registros en algunos casos de hasta más de 20 días, en otros casos no coinciden los registros municipales indicados por el Gobierno Estatal con los descritos por el Gobierno Federal



Observatorio Ciudadano Certificado



IGAVIM

OBSERVATORIO CIUDADANO

www.igavim.org igavim.oc@gmail.com



IGAVIM Observatorio Ciudadano



@IGAVIM



**OBSERVATORIO
NACIONAL
CIUDADANO**
SEGURIDAD, JUSTICIA Y LEGALIDAD™

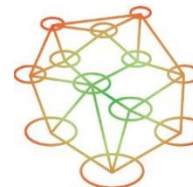

RED NACIONAL
DE OBSERVATORIOS
SEGURIDAD, JUSTICIA Y LEGALIDAD